

PLAN DE INCADRARE IN ZONA
SCARA 1:5000

U.A.T. - GORNET

SECTOR CADASTRAL: INTRAVILAN

ADRESA IMOBIL: com. GORNET, sat CUIB, nr. 68, tarla 2, parcela 47, 48, jud. PRAHOVA

NUMAR CADASTRAL: 21816

JUDETUL PRAHOVA
PRIMĂRIA COMUNEI
GORNET

ANEXĂ
LA
CERTIFICATUL DE URBANISM
Nr. 33 din 12.11.2021

Arhitect-șef:

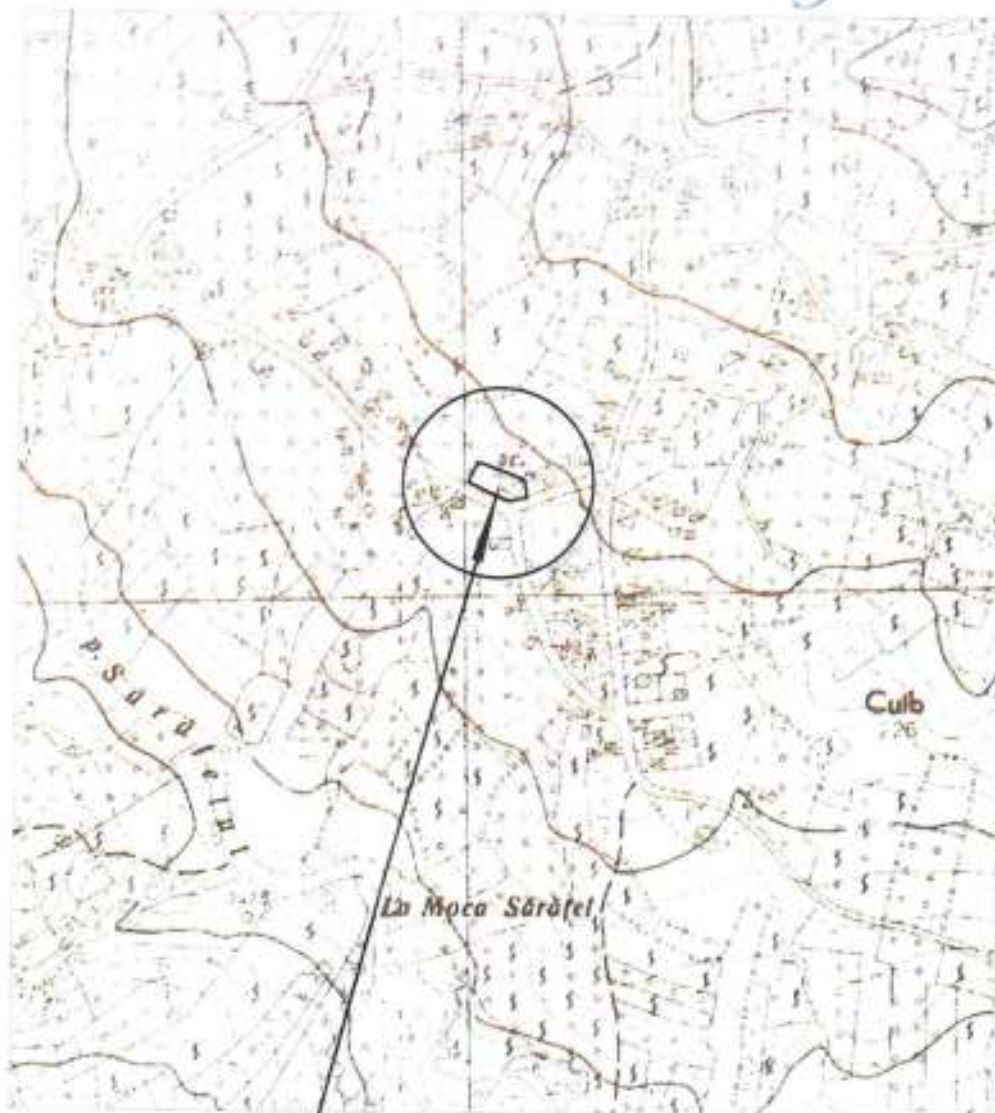

AMPLASAMENT

| | | |
|-----------------|--|--|
| | EXECUTANT: S.C. OPTIM CAD INVEST S.R.L. Autocalificat Seria RO-B-7, Nr. 2078, Clasa III S.C. OPTIM CAD INVEST S.R.L. JUDETUL PRAHOVA, COMUNA GORNET | |
| | OBIECT: PLAN DE INCADRARE IN ZONA. | |
| | scara 1:5000 | BENEFICIAR: COMUNA GORNET - CIF: 2845320 |
| data 11.2021 | | |



| | | | | | |
|--|----------------------------|--------------------|-------------|--|-------------------------|
| PROIECTANT GENERAL - SAL INNOVA GROUP SRL CUI: 37069531 Nr. reg. com.: J4018152017 CALEA MOSILOR 198, SECTOR 2, BUCURESTI | | | | Beneficiar: COMUNA GORNET CIF: 2845320 | Proiect nr.: 46/2023 |
| SPECIALITATE | NUME | SEMNTATURA | Scara: | Tytu proiect: | Faza: |
| SEF PROIECT | Arh. Lenuta Vlad | <i>[Signature]</i> | 1:5000 | OPREȘTEREA EFICIENȚEI ENERGETICE ȘI GESTIONAREA INTELIGENTĂ A ENERGIEI PENTRU OBIECTIVUL Școlii Cuib, Care CT și Care CT Sat Cuib, Comuna Gornet, Nr. 68, Tarla 2, Parcela Cuib, jud. Prahova, nr. reg. 21816 | P.Th. |
| PROIECTAT | Arh. Alexoi Gabriel-Andrei | <i>[Signature]</i> | Data: | Tytu planșă: | Planșa nr.: |
| DESENAT | Arh. Alexoi Gabriel-Andrei | <i>[Signature]</i> | Mai 2023 | PLAN DE INCADRARE - RELEVU | Rv.00 |

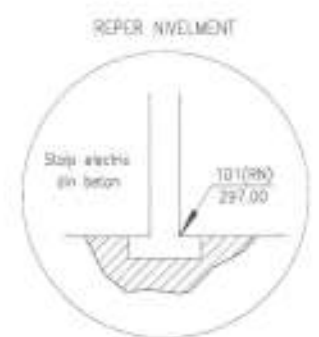
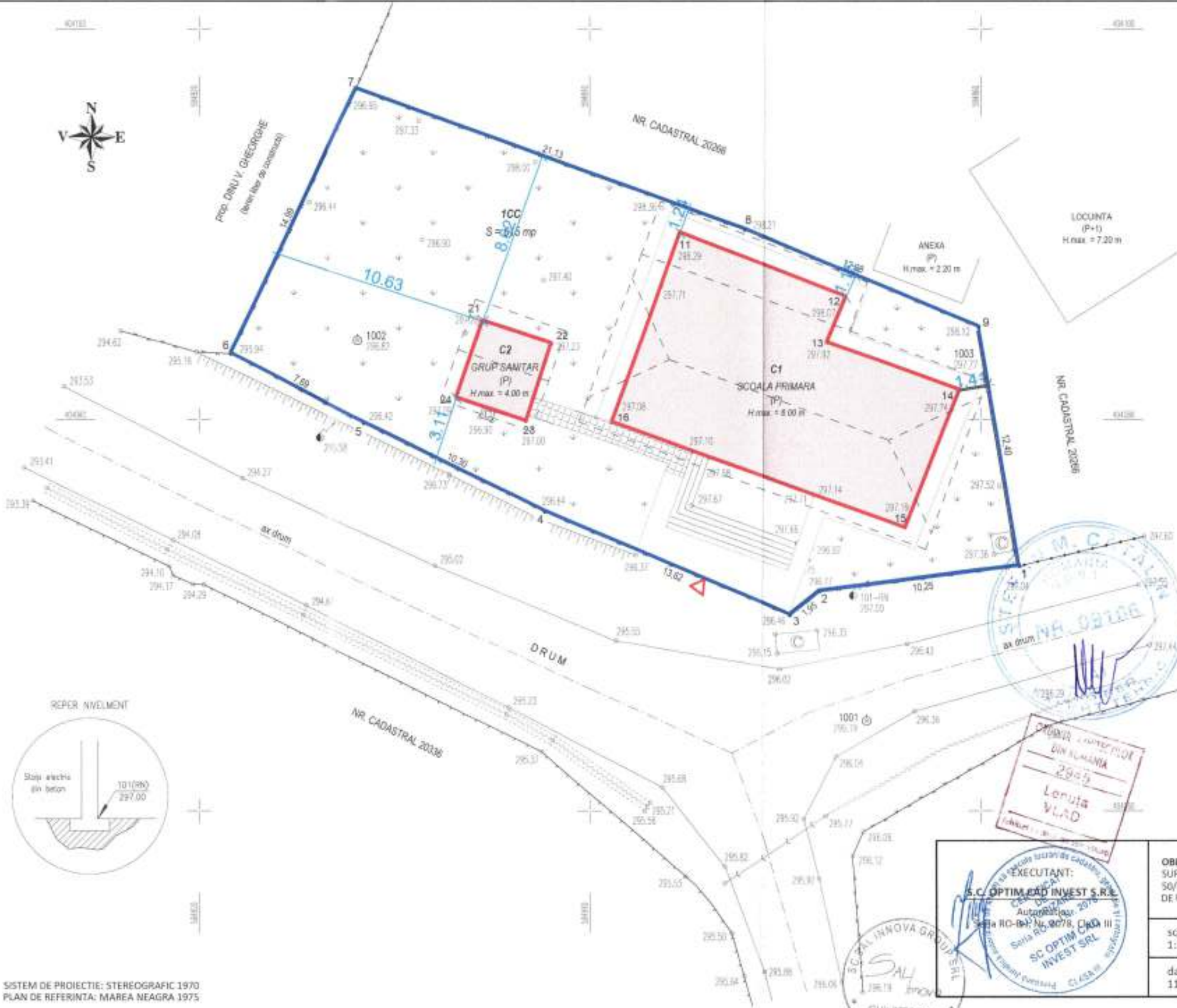

SISTEM DE PROIECTIE: STEREOGRAFIC 1970
 PLAN DE REFERINTA: MAREA NEAGRA 1975

UNITATE ADMINISTRATIV TERITORIALA: GORNET
 SECTOR CADASTRAL: INTRAVILAN
 ADRESA IMOBIL: com. GORNET, sat CUIB, nr. 68,
 tarla 2, parcela 47, 48, jud. PRAHOVA

PROPRIETAR:
 COMUNA GORNET - CIF: 2845320

ACTE DE PROPRIETATE:
 Incheiere CF Nr. 10092 / 02.06.2021

SUPRAFATA TEREN: 615 mp

NUMAR CADASTRAL: 21816
 inscrist in cartea funciara nr. 21816 Gornet

CONSTRUCTII:
 C1 - ȘCOALA PRIMARA (P) - S.constr. = 146 mp
 C2 - ANEXA (P) GRUP SANITAR - S.constr. = 16 mp



LEGENDA:
 LIMITA PROPRIETATE
 LIMITA CONSTRUCTIE

POT EXISTENT = 26 %
 CUT EXISTENT = 0.26
 POT PROPUS = 26 %
 CUT PROPUS = 0.26

ACCES PIETONAL

C1
 H. streasina = 4.24 m
 H. coama = 6.78 m

C2
 H. streasina = 2.92 m
 H. coama = 4.15 m

Categoria de importanta a constr.: C
 Casa de importanta a constr.: III

PROIECTANT
 DIN ROMANIA
 29-05
 Lenuta VLAD

EXECUTANT:
 S.C. OPTIM.PAD INVEST S.R.L.
 Autorizat
 Seta RC-BV Nr. 0078, Clasa III
 SC OPTIM.PAD INVEST SRL

OBIECT:
 SUPORT TOPOGRAFIC PENTRU PLAN DE SITUATIE CONFORM LEGII NR. 50/1991 REPUBLICATA IN 2004, IN VEDEREA OBTINERII CERTIFICATULUI DE URBANISM.

scara
 1:200
 data
 11.2021

BENEFICIAR:
 COMUNA GORNET - CIF: 2845320

| | | | | |
|---|------------------------------|------------|-------------------------------|--|
| PROIECTANT GENERAL- SAL INNOVA GROUP SRL CUI: 37089531 Nr. reg. com.: J40/1815/2017 CALEA MOSILOR 158, SECTOR 2, BUCURESTI | | | Beneficiar: | Proiect nr.: |
| | | | COMUNA GORNET CIF: 2845320 | 46/2023 |
| SPECIALITATE | NUME | SEMNTATURA | Scara: | Titlu proiect: |
| SEF PROIECT | Arh. Lenuta Vlad | | 1:200 | PROIECTAREA SI EXECUTAREA DE TOPOGRAFIE SI GEOFIZICARE A TERENURILOR SI OBIECTIVELOR - SCARA CADASTRALA - PLANUL DE SITUATIE |
| PROIECTAT | Arh. Alexoiu Gabriel- Andrei | | Data: | Titlu planșă: |
| DESESTAT | Arh. Alexoiu Gabriel- Andrei | | Mai 2023 | PLAN DE SITUATIE - RELEVU |
| | | | | Faza: P.Th. Planșă nr.: Rv.01 |

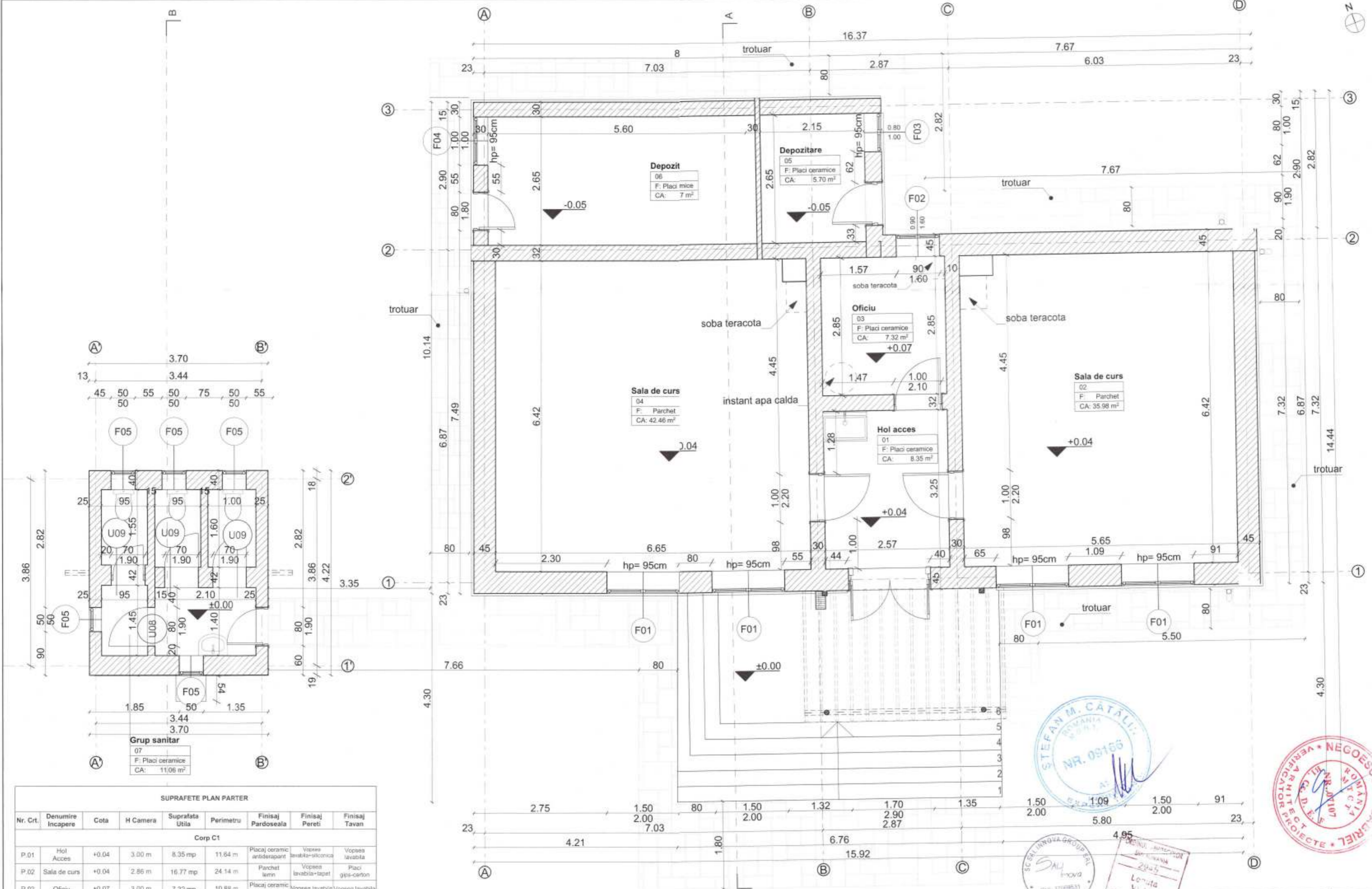

SUPRAFETE PLAN PARTER

| Nr. Cr. | Denumire Incapere | Cota | H Camera | Suprafata Utila | Perimetru | Finisaj Pardoseala | Finisaj Pereti | Finisaj Tavan |
|----------------|-------------------|-------|----------|-----------------|-----------|-----------------------------|--------------------------------|-------------------|
| Corp C1 | | | | | | | | |
| P.01 | Hol Acces | +0.04 | 3.00 m | 8.35 mp | 11.64 m | Placaj ceramic antiderapant | Vopsea lavabila-siliconica | Vopsea lavabila |
| P.02 | Sala de curs | +0.04 | 2.86 m | 16.77 mp | 24.14 m | Parchet lamin | Vopsea lavabila-tapet | Placi gips-carton |
| P.03 | Oficiu | +0.07 | 3.00 m | 7.32 mp | 10.86 m | Placaj ceramic antiderapant | Vopsea lavabila | Vopsea lavabila |
| P.04 | Sala de curs | +0.04 | 2.86 m | 42.46 mp | 26.14 m | Parchet lamin | Vopsea lavabila-tapet | Placi gips-carton |
| P.05 | Camera centrala | -0.05 | 2.44 m | 5.70 mp | 9.60 m | Placaj ceramic antiderapant | Vopsea lavabila | Vopsea lavabila |
| P.06 | Camera tehnica | -0.05 | 2.44 m | 14.84 mp | 16.50 m | Placaj ceramic antiderapant | Vopsea lavabila | Vopsea lavabila |
| Corp C2 | | | | | | | | |
| P.07 | Toaleta | ±0.00 | 2.36 m | 10.95 mp | 24.14 m | Placaj ceramic antiderapant | Vopsea lavabila-placaj ceramic | Vopsea lavabila |

STEFAN M. CATALI
INGINER ARHITECT
NR. 09155

SECTIA INOVA GROUP SRL
SAL INOVA
CUI: 37098531

PROIECTANT GENERAL - SAL INOVA GROUP SRL
CUI: 37098531
No. reg. com: J40/18152017
CALEA MOSIILOR 158, SECTOR 2, BUCURESTI

| SPECIALITATE | NUME | SEMNTATURA | Scara: |
|--------------|-----------------------------|--------------------|----------|
| SEF PROECT | Arh. Lenuta Vlad | <i>[Signature]</i> | 1:50 |
| PROIECTAT | Arh. Alexoiu Gabriel-Andrei | <i>[Signature]</i> | Data: |
| DESENAT | Arh. Alexoiu Gabriel-Andrei | <i>[Signature]</i> | Mai 2023 |

Beneficiar: COMUNA GORNET
CIF: 2845320

Proiect nr.: 46/2023

Faza: P.Th.

PLAN PARTER - RELEVU Rv.02

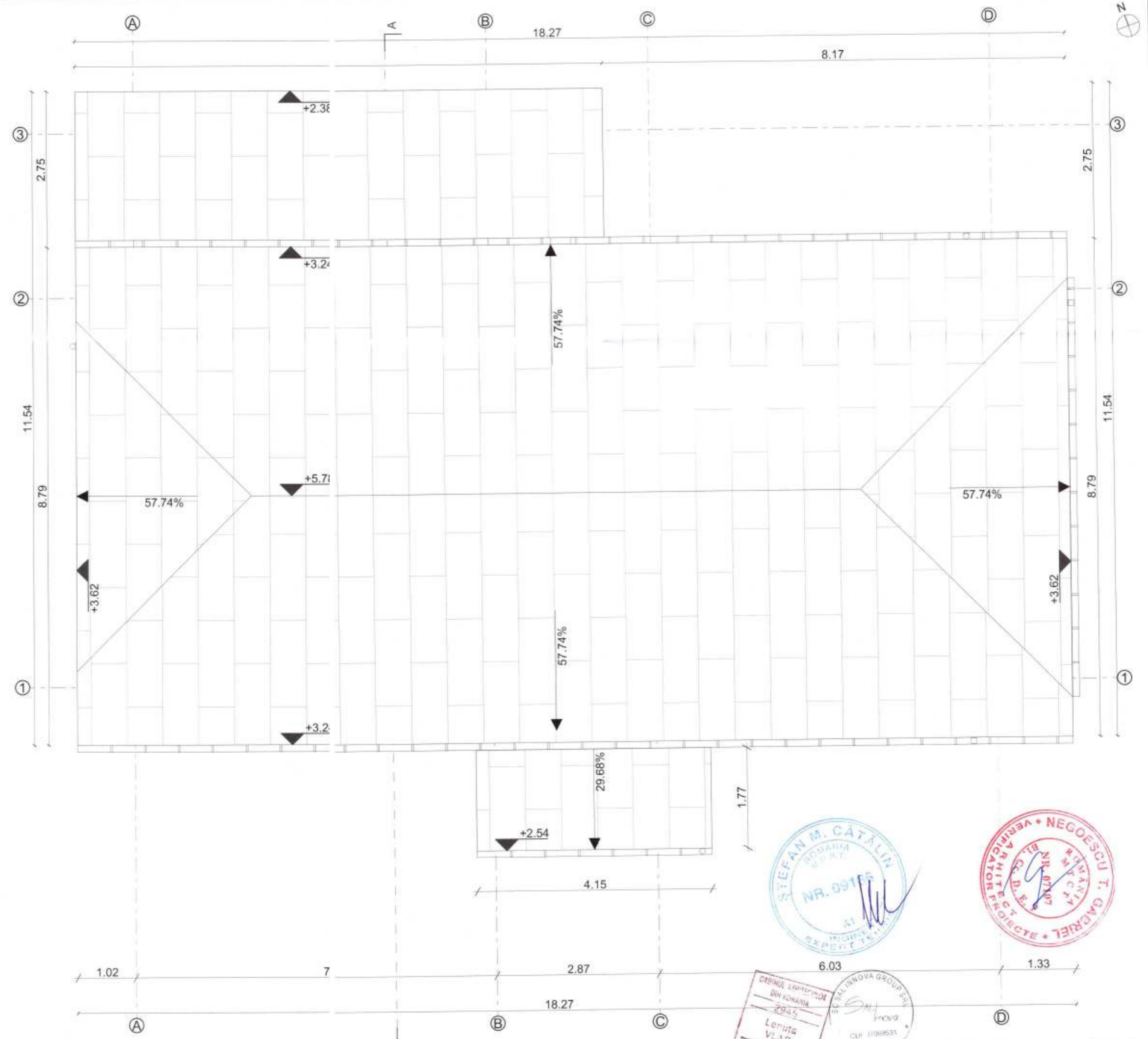
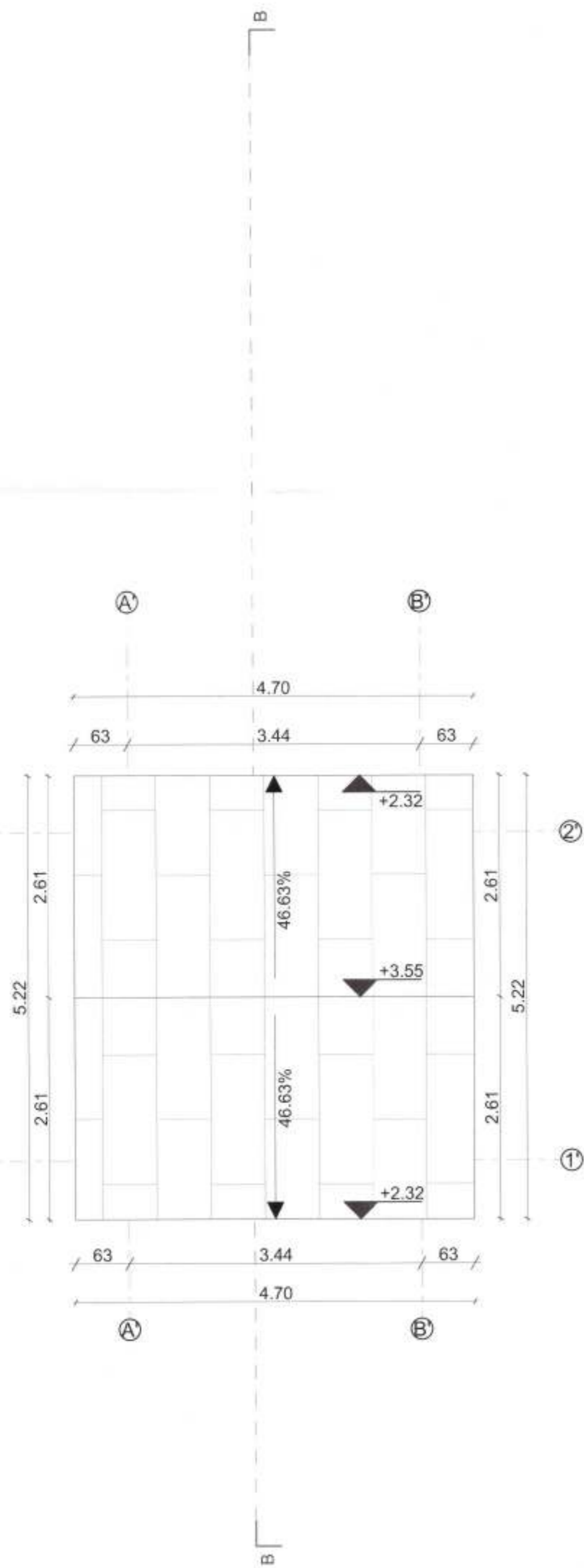

ORDINEA INTERVENȚIILOR
 DIN SCHEMĂ
 2945
 Lenuta
 VLAD
 CUI 31069531

| | | | | | |
|--|------------------------------|--------------------|-------------|---|-------------------------|
| PROIECTANT GENERAL: SAL INNOVA GROUP SRL CUI: 37069531 Nr. reg. com.: J40/1815/2017 CALEA MOSLOR 188, SECTOR 2, BUCUREȘTI | | | | Beneficiar: COMUNA GORNET CIF: 2849320 | Proiect nr.: 46/2023 |
| SPECIALITATE | NUME | SEMNTATURA | Scara: | Titlu proiect: *ORDINEA EPURĂRII ÎMPREȘCĂRII ȘI GESTIONAREA REȘIDUURILOR ACUMULATE ÎNTR-UN OBIECTIV - Școli Cămin Școlii Ș. Cămin Școlii Cămin Gornet, Nr. 83, Târnău 2, Pârâna Cămin, Județ Prahova, nr. cad. 219/9 | |
| SEF PROIECT | Arh. Lenuta Vlad | <i>[Signature]</i> | 1:50 | Faza: P.Th. | |
| PROIECTAT | Arh. Alexoiu Gabriel- Andrei | <i>[Signature]</i> | Data: | Titlu planșă: Planșă nr.: | |
| DESENAT | Arh. Alexoiu Gabriel- Andrei | <i>[Signature]</i> | Mai 2023 | PLAN INVELITOARE - RELEVU Rv.03 | |

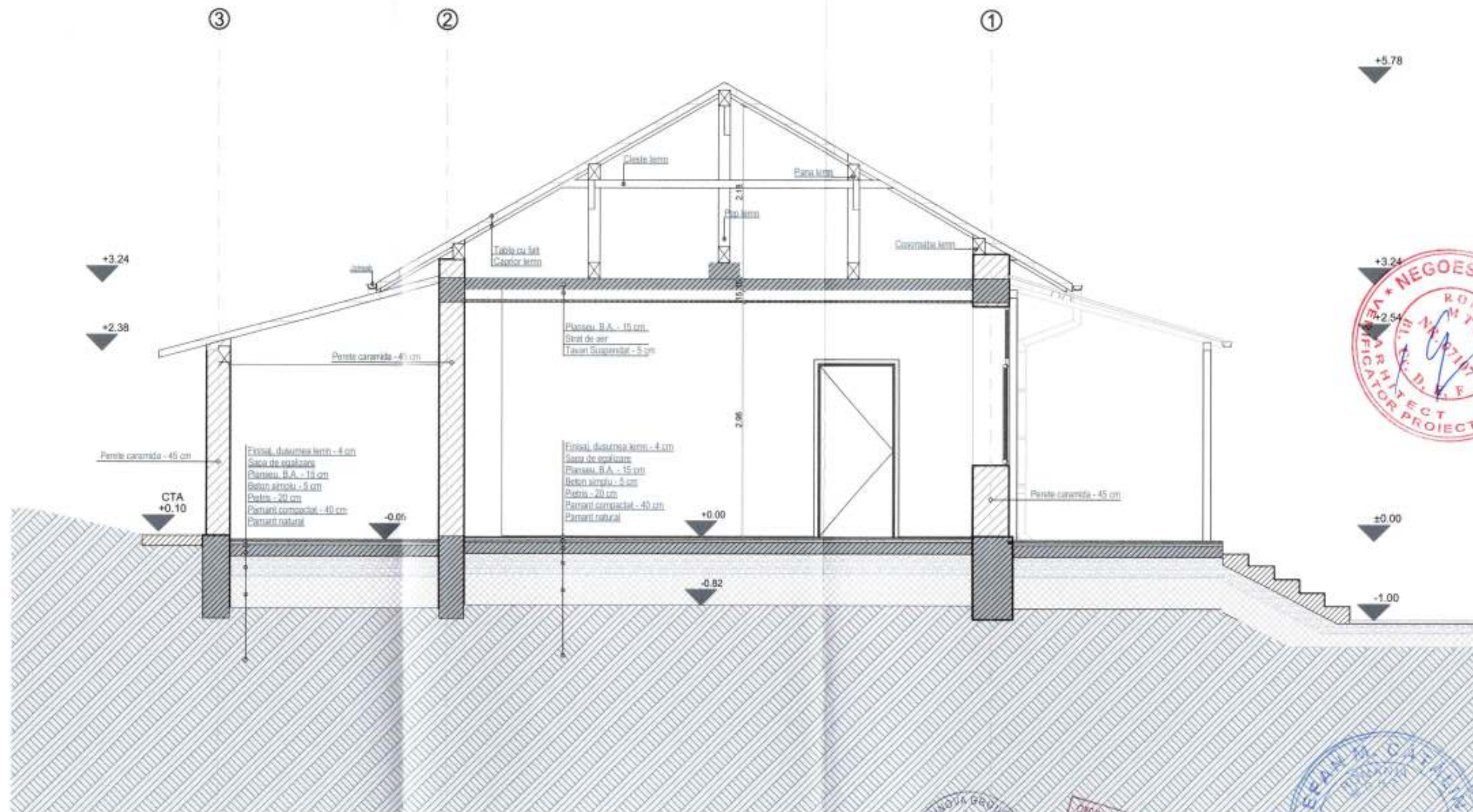

| | | | | | |
|--|--|---------------|----------------------|---|-------------------------|
| PROIECTANT GENERAL - SAL INNOVA GROUP SRL CUI: 37089531 Nr. reg. com.: J40/1815/2017 CALEA MOSILOR 158, SECTOR 2, BUCUREȘTI | | | | Beneficiar: COMUNA GORNET CIF: 2845320 | Proiect nr.: 46/2023 |
| SPECIALITATE SEF PROIECT | NUME Arh. Lenuța Vlad | SEMNATURA | Scara: 1:50 | Titlu proiect: ORDONANȚA DE SALESĂRIȘOR DE DIN ÎNCĂLZIRE A ENERGIILOR PENTRU OBIECTIVUL: Școala Cui-Cop C1 și C2 Școl. Cui-Cop, Școala Gornet, Nr. 98, Tab. 2, Paroia Coșt, Jd. Paroia, nr. cad. 21814 | Faza: P.Th. |
| PROIECTAT DESENAT | Arh. Alexicu Gabriel-Andrei Arh. Alexicu Gabriel-Andrei | | Data: Mai 2023 | Titlu planșă: SECTIUNE A-A' - RELEVU | Planșa nr.: Rv.04 |

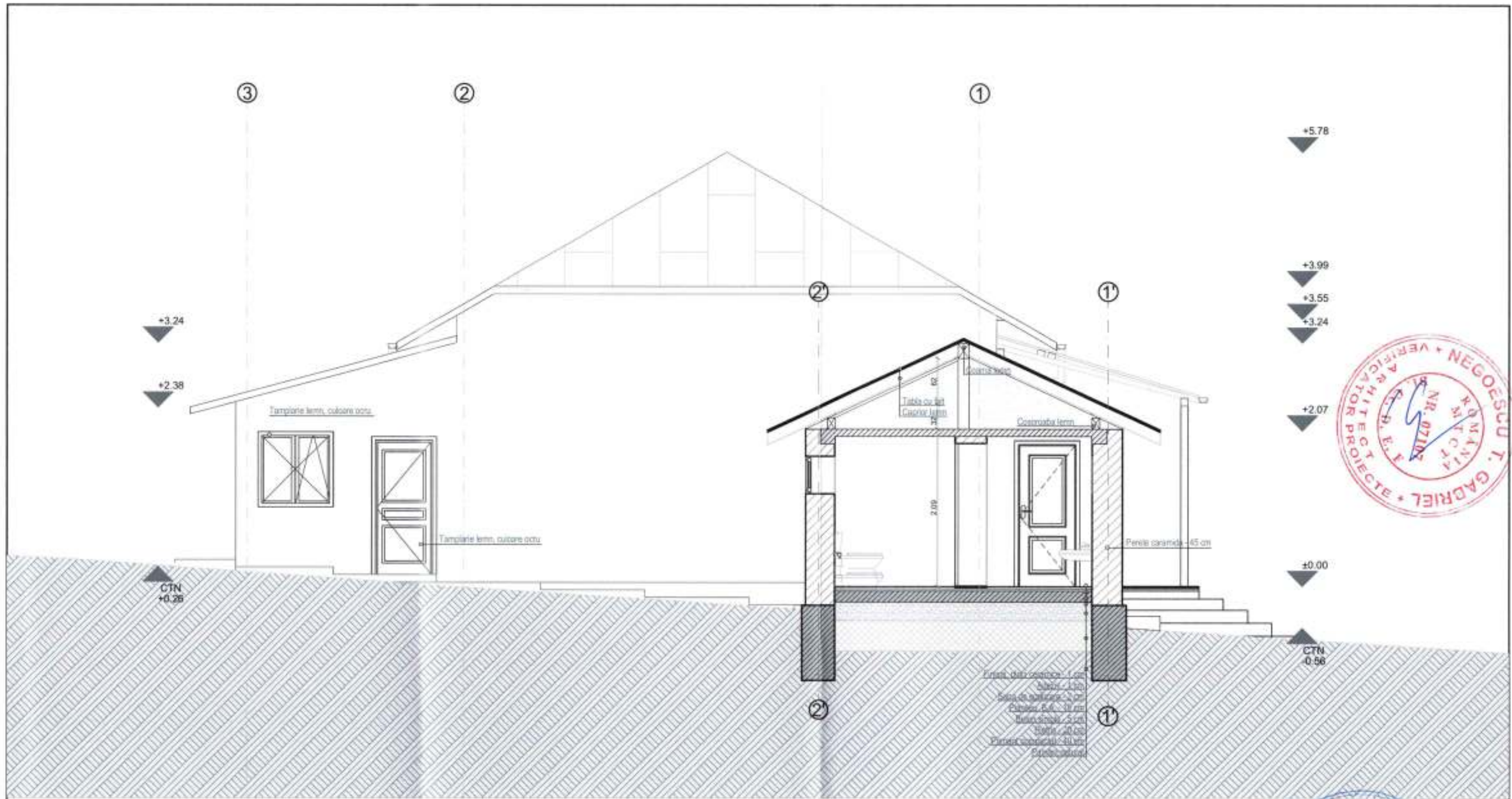

Plasa din cărămidă - 1 cm
 Cămin - 1 cm
 Spațiu de aer condiționat - 2 cm
 Plăcuță de beton - 10 cm
 Izolație - 5 cm
 Beton - 10 cm
 Plăcuță de beton - 10 cm
 Pământ vegetal - 10 cm
 Pământ vegetal



| | | | | | |
|--|----------------------------|--------------------|-------------|---|-------------------------|
| PROIECTANT GENERAL - SAL INNOVA GROUP SRL CUI: 37099531 Nr. reg. com.: J40/1815/2017 CALEA MOSILOR 158, SECTOR 2, BUCUREȘTI | | | | Beneficiar COMUNA GORNET CIF: 2845320 | Proiect nr.: 46/2023 |
| SPECIALITATE | NUME | SEMNATURA | Scara: | Titlu proiect: | Faza: |
| SEF PROIECT | Arh. Lenuta Vlad | <i>[Signature]</i> | 1:50 | "CREȘTEREA EFICIENȚEI ENERGETICE ȘI GESTIONAREA INTELIGENTĂ A ENERGIIEI PENTRU OBIECTIVE" - Scara Curb - Corp C1 și Corp C2 | P.Th. |
| PROIECTAT | Arh. Alexoi Gabriel-Andrei | <i>[Signature]</i> | Data: | Titlu planșă: | Planșa nr.: |
| DESENAT | Arh. Alexoi Gabriel-Andrei | <i>[Signature]</i> | Mai 2023 | | Rv.05 |
| SECTIUNE B-B' - RELEVU | | | | | |

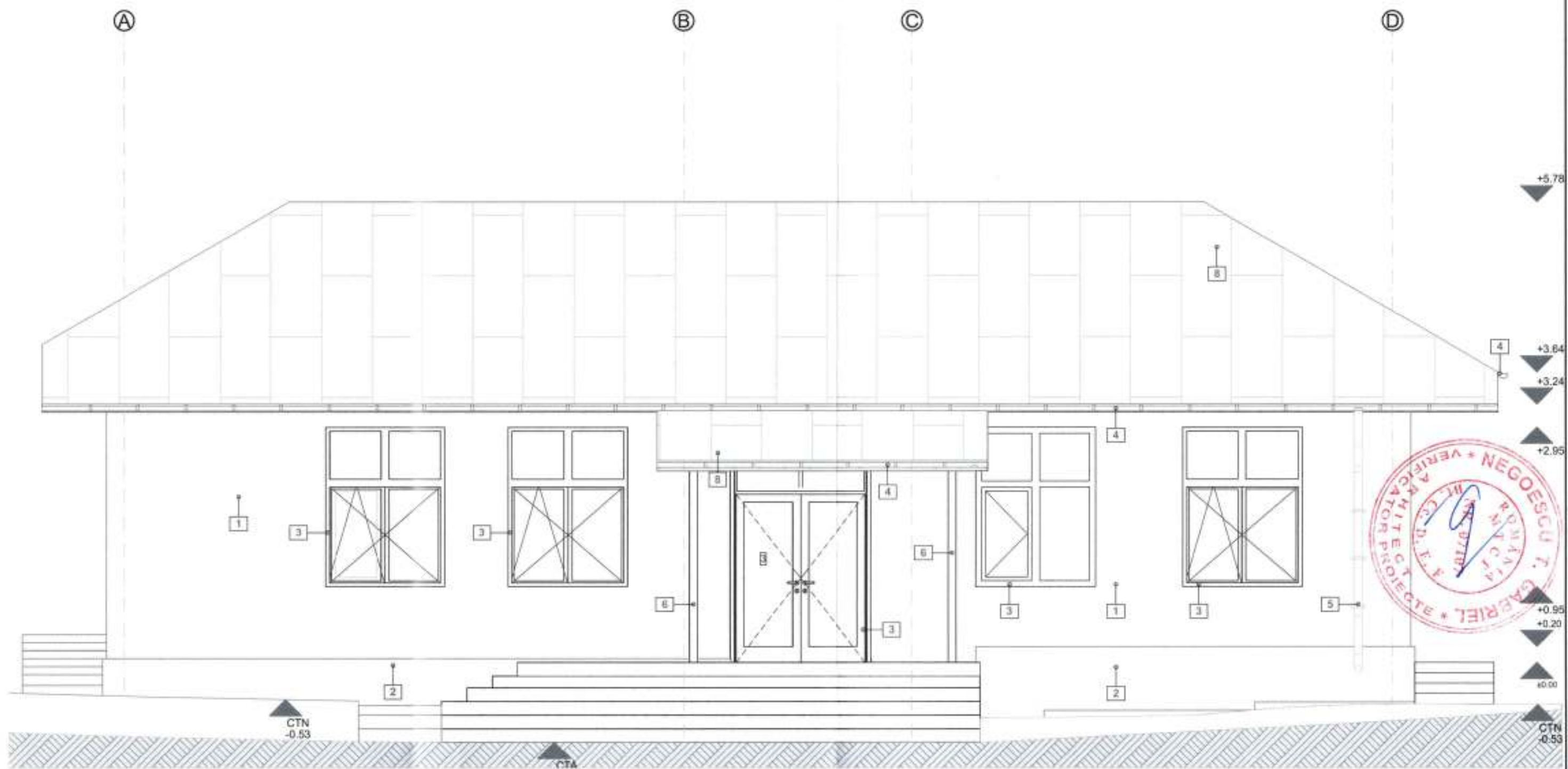

- 1. Tencuiala strop, culoare ocru deschis
- 2. Soclu
- 3. Tamplarie PVC, culoare alb
- 4. Jgheab, culoare gri
- 5. Burlan, culoare gri
- 6. Statpi metalici 10x10 cm
- 7. Capriori lemn 5x7 cm
- 8. Invelitoare tabla metalica cu falt, culoare gri
- 9. Invelitoare tabla metalica, culoare gri
- 10. Placare OSB
- 11. Tamplarie lemn, ocru deschis
- 12. Vopsea lavabila, culoare alb
- 13. Capriori lemn 7x15 cm



| | | | | | |
|---|----------------------------|------------|--|--|----------------|
| PROIECTANT GENERAL - SAL INNOVA GROUP SRL CUI: 37069531 Nr. reg. com.: J40/18.15.2017 CALEA MOSILOR 15B, SECTOR 2, BUCURESTI | | | Beneficiar: COMUNA GORNET CIF: 2845320 | Proiect nr.: 46/2023 | |
| SPECIALITATE | NUME | SEMNTATURA | Scara: | Titlu proiect: "ORIENTAREA EFICIENTEI ENERGETICE SI BINESTIINUTUL INTELIGENT A ENERGETICII PENTRU OBIECTIVUL: Scoala Curb-Carp CI si Corp CA Str. Curb-Carp Gornet Nr. 08, Tabla 2, Planşa C47, Ist. Priloua nr. 081, 21818" | Faza: P.Th. |
| PRIECTAT | Arh. Alexoi Gabriel-Andrei | | Data: | Titlu planşa: | Planşa nr.: |
| DESENAT | Arh. Alexoi Gabriel-Andrei | | Mai 2023 | ELEVATIE SUD -C1- RELEVU | Rv.06 |

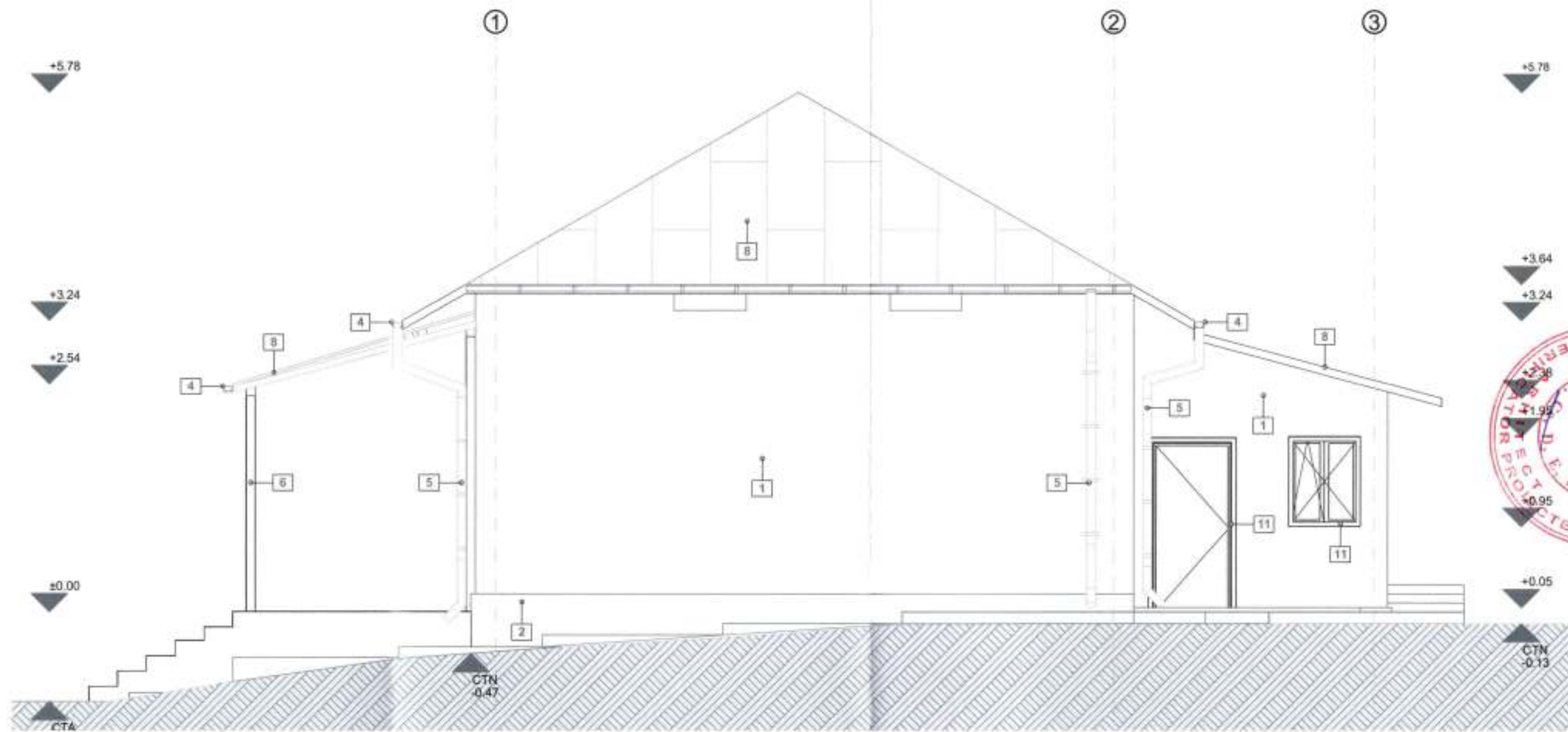

- 1. Tencuiala strop, culoare ocru deschis
- 2. Soclu
- 3. Tamplarie PVC, culoare alb
- 4. Jgheab, culoare gri
- 5. Burlan, culoare gri
- 6. Stalpi metalici 10x10 cm
- 7. Capriori lemn 5x7 cm
- 8. Invelitoare tabla metalica cu falci, culoare grana
- 9. Invelitoare tabla metalica, culoare gri
- 10. Placare OSB
- 11. Tamplarie lemn, ocru deschis
- 12. Vopsea lavabila, culoare alb
- 13. Capriori lemn 7x15 cm



ORDINUL JARHITECTUROR
 DIN ROMANIA
 2945
 Lenuta
 VLAD

| | | | | | |
|---|-----------------------------|--------------------|--|--|----------------------|
| PROIECTANT GENERAL- SAL INNOVA GROUP SRL CUI: 37069531 Nr. reg. com.: J40/1815/2017 CALEA MOSILOR 158, SECTOR 2, BUCURESTI | | | Beneficiar: COMUNA GORNET CIF: 2845320 | Proiect nr.: 46/2023 | |
| SPECIALITATE | NUME | SEMNATURA | Scara: | Titlu proiect: 'VERIFICAREA EFICIENTEI ENERGETICE SI DESTABILIZAREA INTELIGENTA A ENERGIILOR PENTRU OBIECTIVUL: Scoala Cuiub-Carp C1 si Carp C2 Sali Club, Comuna Gornet, Nr. 96, Tele 2, Paralela Cuiub, sat. Pralova, nr. cad. 21819' | Faza: P.Th. |
| SEF PROIECT | Arh. Lenuta Vlad | <i>[Signature]</i> | 1:50 | Titlu planşa: | Planşa nr.: Rv.07 |
| PROIECTAT | Arh. Alexoiu Gabriel-Andrei | <i>[Signature]</i> | Data: | | |
| DESENAT | Arh. Alexoiu Gabriel-Andrei | <i>[Signature]</i> | Mai 2023 | ELEVATIE EST -C1- RELEVU | |

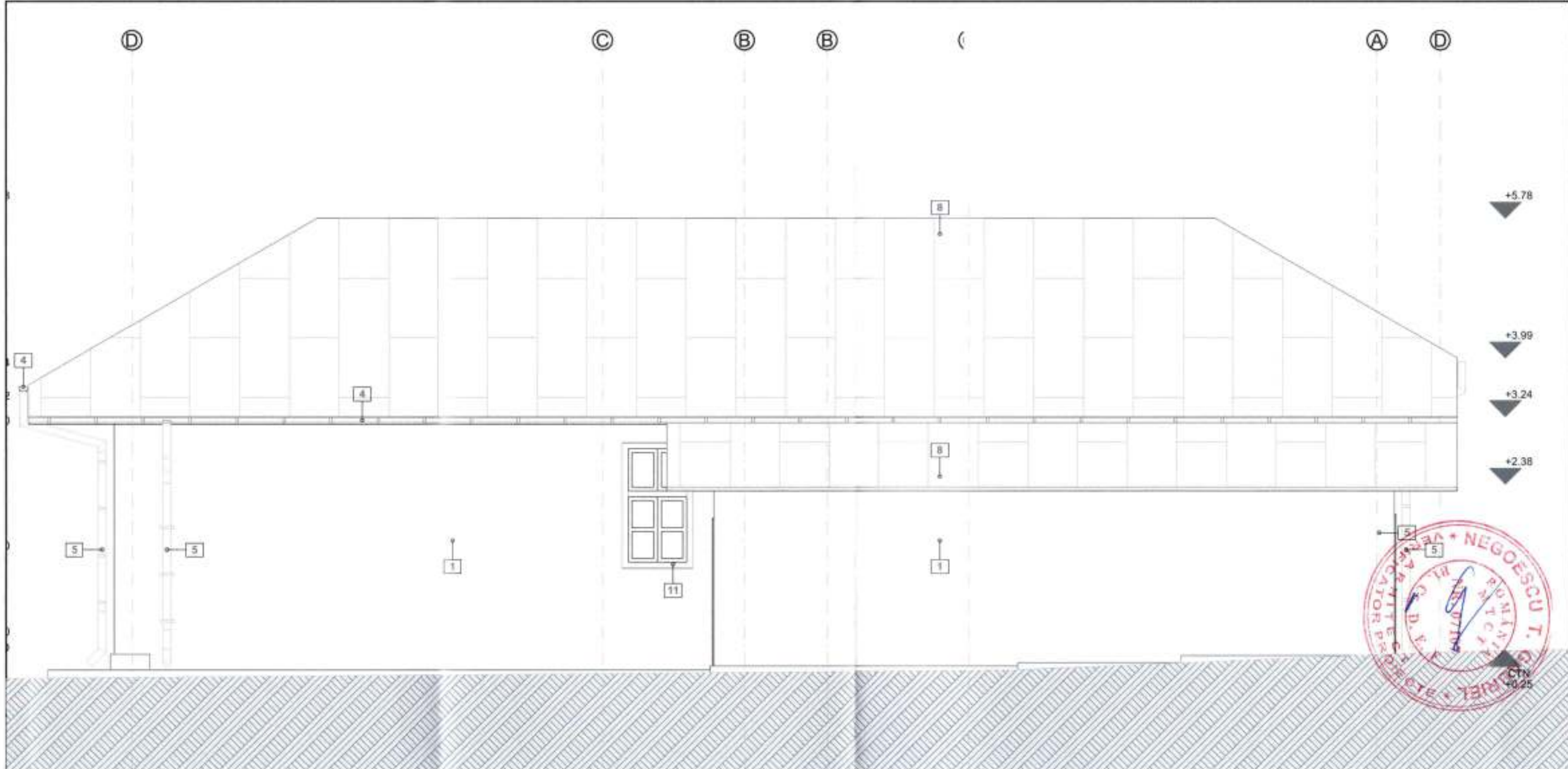

- C**
1. Tencuiala strop, culoare ocru deschis
 2. Soclu
 3. Tamplarie PVC, culoare alb
 4. Jgheab, culoare gri
 5. Burlari, culoare gri
 6. Stalpi metalici 10x10 cm
 7. Capriori lemn 5x7 cm
 8. Invelitoare tabla metalica cu falci, culoare gri
 9. Invelitoare tabla metalica, culoare gri
 10. Placare OSB
 11. Tamplarie lemn, ocru deschis
 12. Vopsea lavabila, culoare alb
 13. Capriori lemn 7x15 cm

| | | | | | |
|--|-----------------------------|------------|-------------|-------------------------------|--------------|
| PROIECTANT GENERAL- SAL INNOVA GROUP SRL CUI: 37089531 Nr. reg. com.: J40/1615/2017 CALEA MOSLOR 158, SECTOR 2, BUCURESTI | | | | Beneficiar: | Proiect nr.: |
| | | | | COMUNA GORNET CIF: 2845320 | 46/2023 |
| SPECIALITATE | NUME | SEMNTATURA | Scara: | Titlu proiect: | |
| SEF PROIECT | Arh. Lenuta Vlad | | 1:50 | Faza: | |
| PROIECTAT | Arh. Alexou Gabriel- Andrei | | Data: | P.Th. | |
| DESEMAT | Arh. Alexou Gabriel- Andrei | | Mai 2023 | Planşa nr.: | |
| | | | | ELEVATIE NORD-C1- RELEVU | |
| | | | | Rv.08 | |

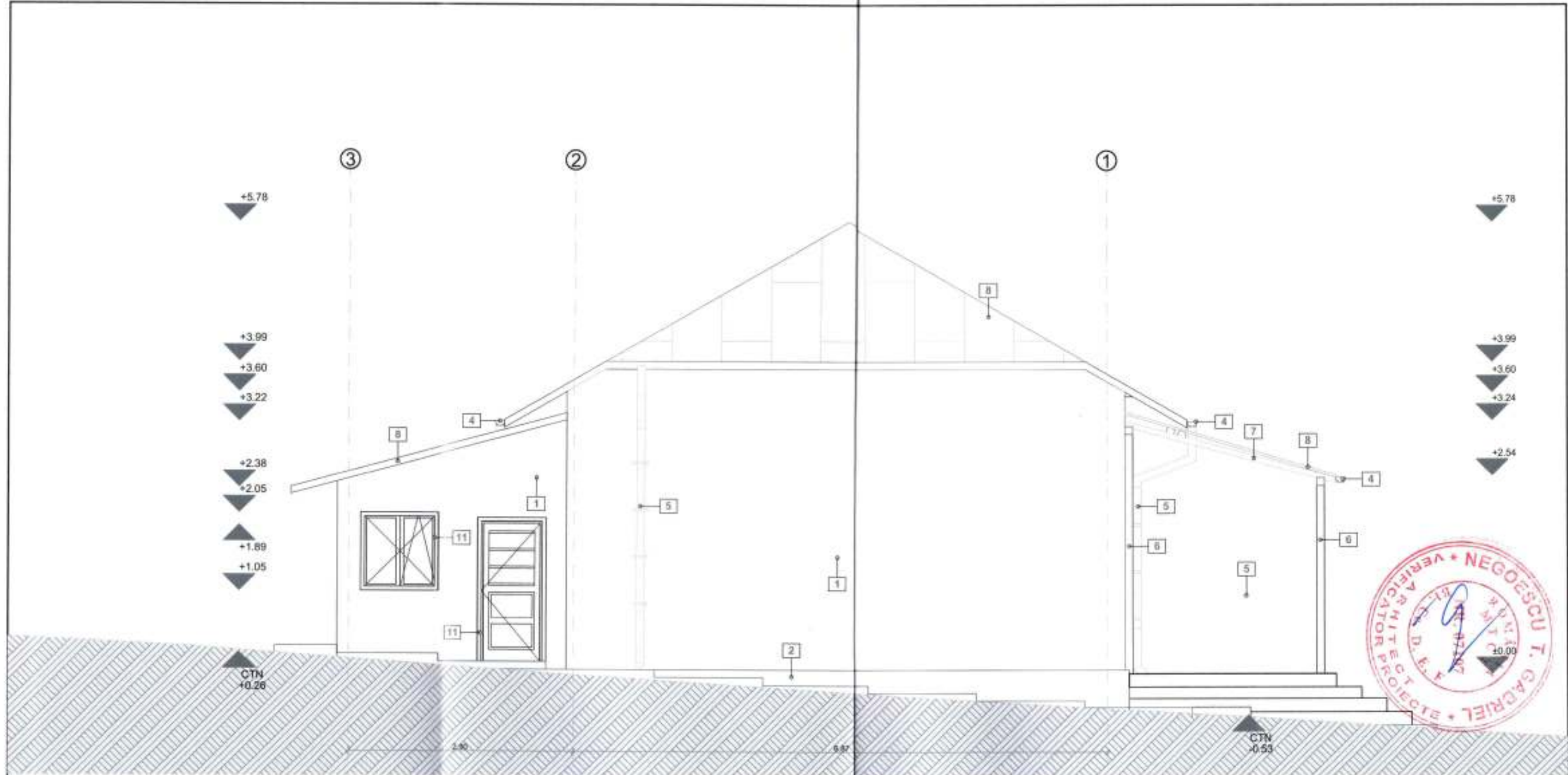

- 1. Tencuiala strop, culoare ocru deschis
- 2. Soclu
- 3. Tamplarie PVC, culoare alb
- 4. Jgheab, culoare gri
- 5. Burlan, culoare gri
- 6. Stalpi metalici 10x10 cm
- 7. Capriori lemn 5x7 cm
- 8. Invelitoare tabla metalica cu falț, culoare gri
- 9. Invelitoare tabla metalica, culoare gri
- 10. Placare OSB
- 11. Tamplarie lemn, ocru deschis
- 12. Vopsea lavabila, culoare alb
- 13. Capriori lemn 7x15 cm



DESINUS APPROBATOZ
DIN ARHITECTURA
29.04.2023
Lenuta VLAD



| | | | | | |
|---|-----------------------------|--------------------|-------------|--|-------------------------|
| PROIECTANT GENERAL- SAL INNOVA GROUP SRL CUI: 37069531 Nr. reg. com.: J40/1815/2017 CALEA MOSILOR 158, SECTOR 2, BUCURESTI | | | | Beneficiar: COMUNA GORNET CIF: 2845320 | Proiect nr.: 46/2023 |
| SPECIALITATE | NUME | SEMNETURA | Scara: | Titu proiect: | Faza: |
| SEF PROIECT | Arh. Lenuta Vlad | <i>[Signature]</i> | 1:50 | TORESTERIA EFICIENTEI ENERGETICE SI GESTIONAREA INTELIGENTA A ENERGIEI PENTRU OBIECTIVUL: Scoala Cui- Corp C1 si Corp C2 | P.Th. |
| PROIECTAT | Arh. Alexoi Gabriel- Andrei | <i>[Signature]</i> | Data: | Titu planșă: | Planșă nr.: |
| DESEANAT | Arh. Alexoi Gabriel- Andrei | <i>[Signature]</i> | Mei 2023 | ELEVATIE VEST -C1- RELEVU | Rv.09 |

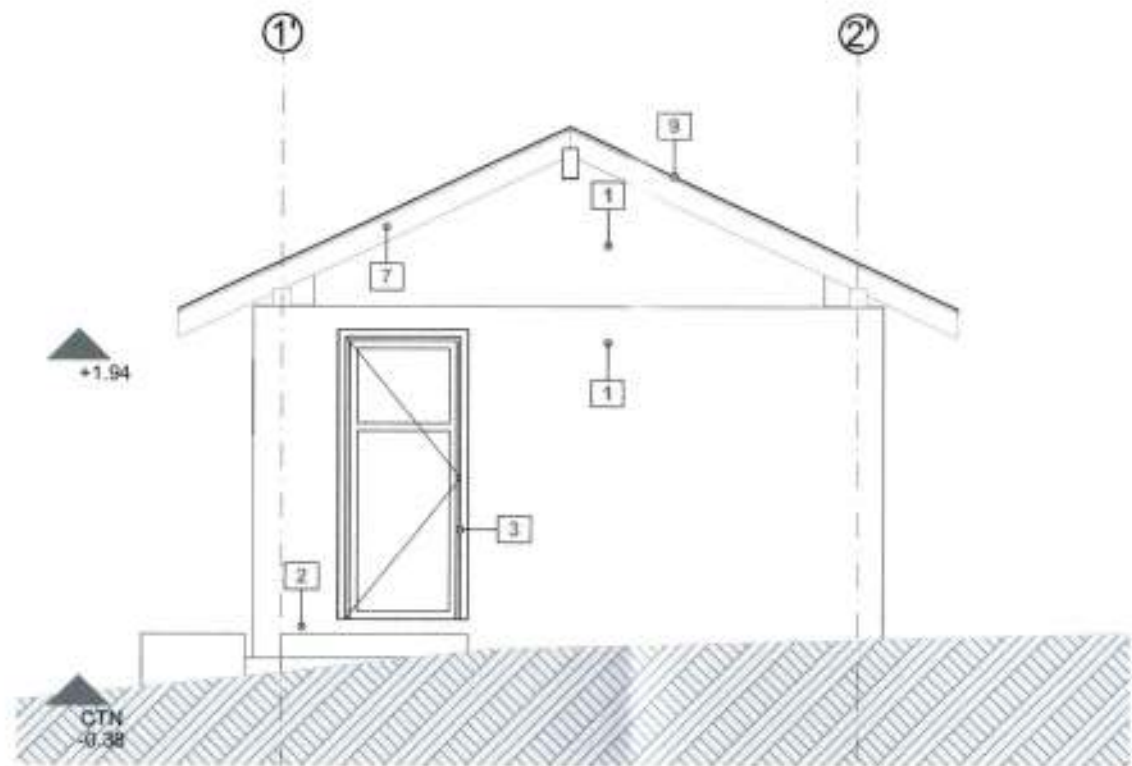

Elevatie SUD

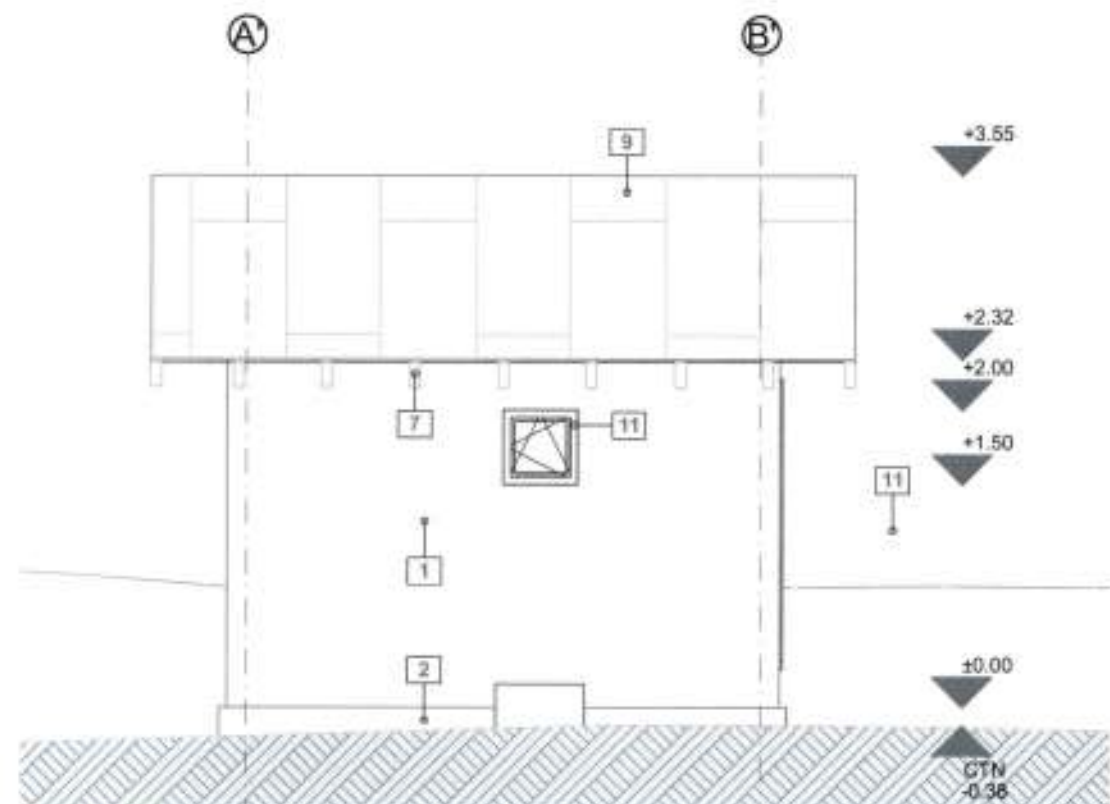

Elevatie EST

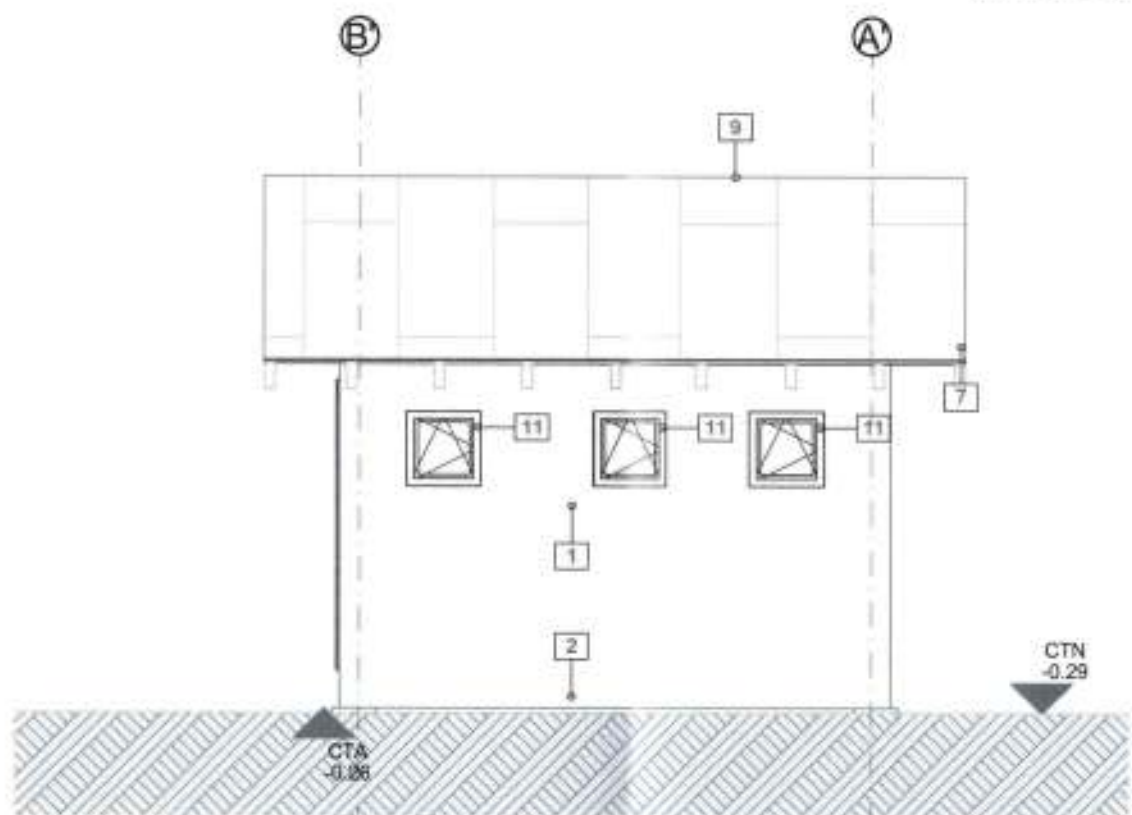

Elevatie NORD

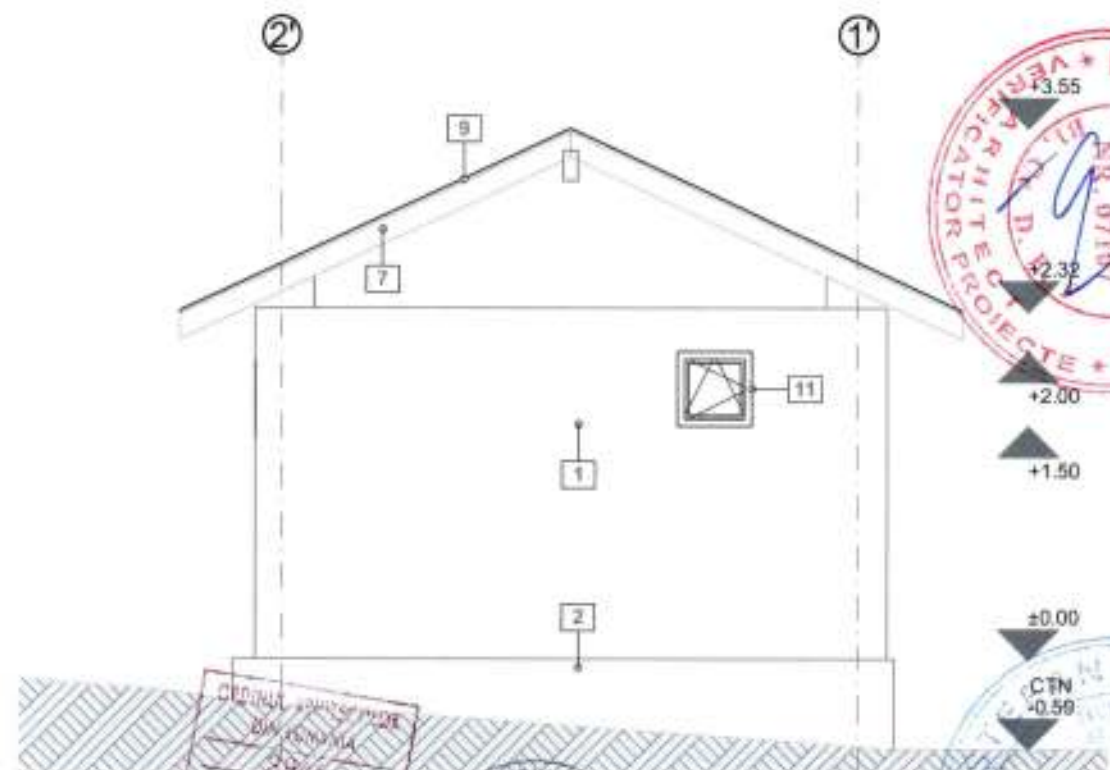

Elevatie VEST

1. Tencuiala strop, culoare ocru deschis
2. Soclu
3. Tamplarie PVC, culoare alb
4. Jgheab, culoare gri
5. Burlan, culoare gri
6. Statpi metalici 10x10 cm
7. Capriori lemn 5x7 cm
8. Invelitoare tabla metalica cu falii, culoare grenu
9. Invelitoare tabla metalica, culoare gri
10. Placare OSB
11. Tamplarie lemn, ocru deschis
12. Vopsea lavabila, culoare alb
13. Capriori lemn 7x15 cm

Nota:
 *Cotele de nivel pentru Corp C2 se raportează individual la corpul de clădire în cauză, cota ±0.00 reprezentând cota de călcare în cadrul parterului



LENUTA VLAD
 ARHITECTURA
 CALITATE SI INOVATIE



| | | | | |
|--|-----------------------------|--------------------|--|-------------------------|
| PROIECTANT GENERAL - SAL INNOVA GROUP SRL CUI: 37099531 Nr. reg. com.: J40/1815/2017 CALEA MOSILOR 158, SECTOR 2, BUCURESTI | | | Beneficiar: COMUNA GORNET CIF: 2845320 | Proiect nr.: 46/2023 |
| SPECIALITATE | NUME | SEMNTATURA | Scara: | Titlu proiect: |
| SEF PROIECT | Arh. Lenuta Vlad | <i>[Signature]</i> | 1:50 | Faza: P.Th. |
| PROIECTAT | Arh. Alexoiu Gabriel-Andrei | <i>[Signature]</i> | Data: | Titlu planșă: |
| DESEANAT | Arh. Alexoiu Gabriel-Andrei | <i>[Signature]</i> | Mai 2023 | Planșa nr.: Rv.10 |
| ELEVATII -C2- RELEVU | | | | |

PLAN DE INCADRARE IN ZONA
SCARA 1:5000

U.A.T. - GORNET

SECTOR CADASTRAL: INTRAVILAN

ADRESA IMOBIL: com. GORNET, sat CUIB, nr. 68, tarla 2, parcela 47, 48, jud. PRAHOVA

NUMAR CADASTRAL: 21816

JUDETUL PRAHOVA
PRIMĂRIA COMUNEI
GORNET

ANEXĂ
LA
CERTIFICATUL DE URBANISM
Nr. 33 din 12.11.2021

Arhitect-șef:

[Signature]

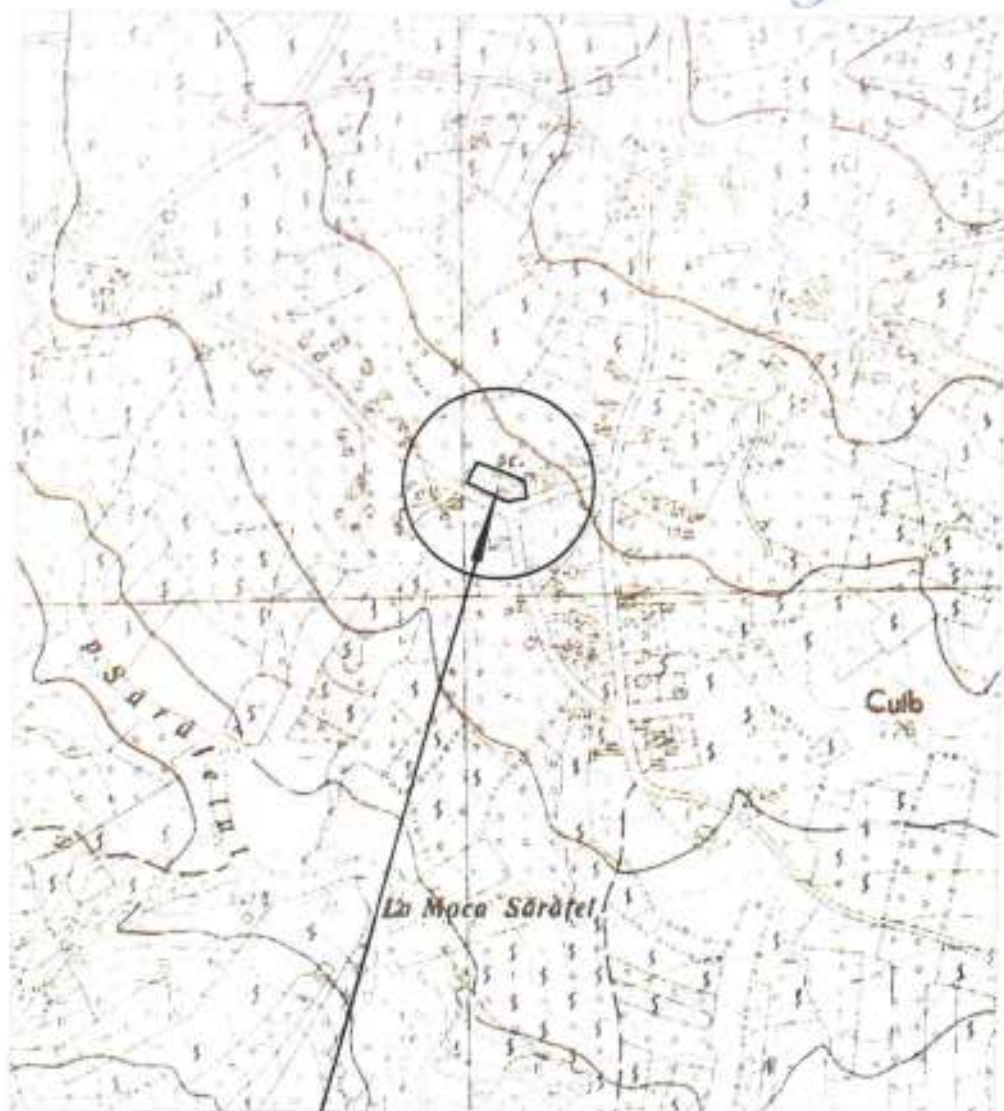

AMPLASAMENT

| | | |
|---|---|--|
| <p>EXECUTANT: S.C. OPTIM CAD INVEST S.R.L. Autorizație: Sofia RO-B/I, Nr. 2078, Clasa III Sofia 2021 SC OPTIM CAD INVEST SRL</p> | OBIECT: PLAN DE INCADRARE IN ZONA | |
| | scara 1:5000 | BENEFICIAR: COMUNA GORNET - CIF: 2845320 |
| | data 11.2021 | |



| | | | | | |
|--|--|---------------------------------|----------------------|--|-------------------------|
| PROIECTANT GENERAL - SAL INNOVA GROUP SRL CUI: 37089531 Nr. reg. com.: J40/1815/2017 CALEA MOSILOR 156, SECTOR 2, BUCUREȘTI | | | | Beneficiar: COMUNA GORNET CIF: 2845320 | Proiect nr.: 46/2023 |
| SPECIALITATE SEF PROIECT | NUME Arh. Lenuta Vlad | SEMNATURA <i>[Signature]</i> | Scara: 1:5000 | Titlu proiect: "CREȘTEREA EFICIENȚEI ENERGETICE ȘI GESTIONAREA INTELIGENTĂ A ENERGIEI PENTRU OBIECTIVUL - Școală Cuib - Corp. C1 și Corp. C2 Șc. Cuib, Comuna Gornet, Nr. 68, Tarla 2, Parcela C47, jud. Prahova, nr. cad. 21816" | Faza: P.Th. |
| PROIECTAT DESENAT | Arh. Alexiu Gabriel-Andrei Arh. Alexiu Gabriel-Andrei | | Data: Mai 2023 | Titlu planșă: PLAN DE INCADRARE - PROPUS | Planșa nr.: A.00 |

UNITATE ADMINISTRATIV TERITORIALA: GORNET
 SECTOR CADASTRAL: INTRAVILAN
 ADRESA IMOBIL: com. GORNET, sat CUIB, nr. 68,
 tarla 2, parcela 47, 48, jud. PRAHOVA

PROPRIETAR:
 COMUNA GORNET - CIF: 2845320

ACTE DE PROPRIETATE:
 Incheiere CF Nr. 10092 / 02.06.2021

SUPRAFATA TEREN: 615 mp

NUMAR CADASTRAL: 21816
 in scris in cartea funciara nr. 21816 Gornet

CONSTRUCTII:
 C1 - SCOALA PRIMARA (P) - S.constr. = 146 mp
 C2 - ANEXA (P) GRUP SANITAR - S.constr. = 16 mp



LEGENDA:
 LIMITA PROPRIETATE ———
 LIMITA CONSTRUCTIE ———

POT EXISTENT = 26 %
 CUT EXISTENT = 0.26
 POT PROPUS = 26 %
 CUT PROPUS = 0.26

ACCES PIETONAL ▲

C1
 H. streasina = 4.24 m
 H. coama = 6.78 m
 C2
 H. streasina = 2.92 m
 H. coama = 4.15 m
 Categoria de importanta a constr.: C
 Casa de importanta a constr.: III



ORDINUL VERIFICATOR
 DIN 10.IV.2014
 2943
 LORITA VLAD
 Arhitect - Bucuresti

EXECUTANT:
 S.C. OPTIM CAD INVEST S.R.L.
 Autorizatie nr. 507
 Seria RO-BU Nr. 0078, Clasa III
 CUI: 37009531

| | |
|---|--|
| OBIECT: SUPPORT TOPOGRAFIC PENTRU PLAN DE SITUATIE CONFORM LEGII NR. 50/1991 REPUBLICATA IN 2004, IN VEDEREA OBTINERII CERTIFICATULUI DE URBANISM | |
| scara 1:200 | BENEFICIAR: COMUNA GORNET - CIF: 2845320 |
| data 11.2021 | |

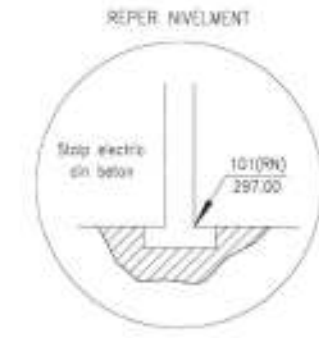
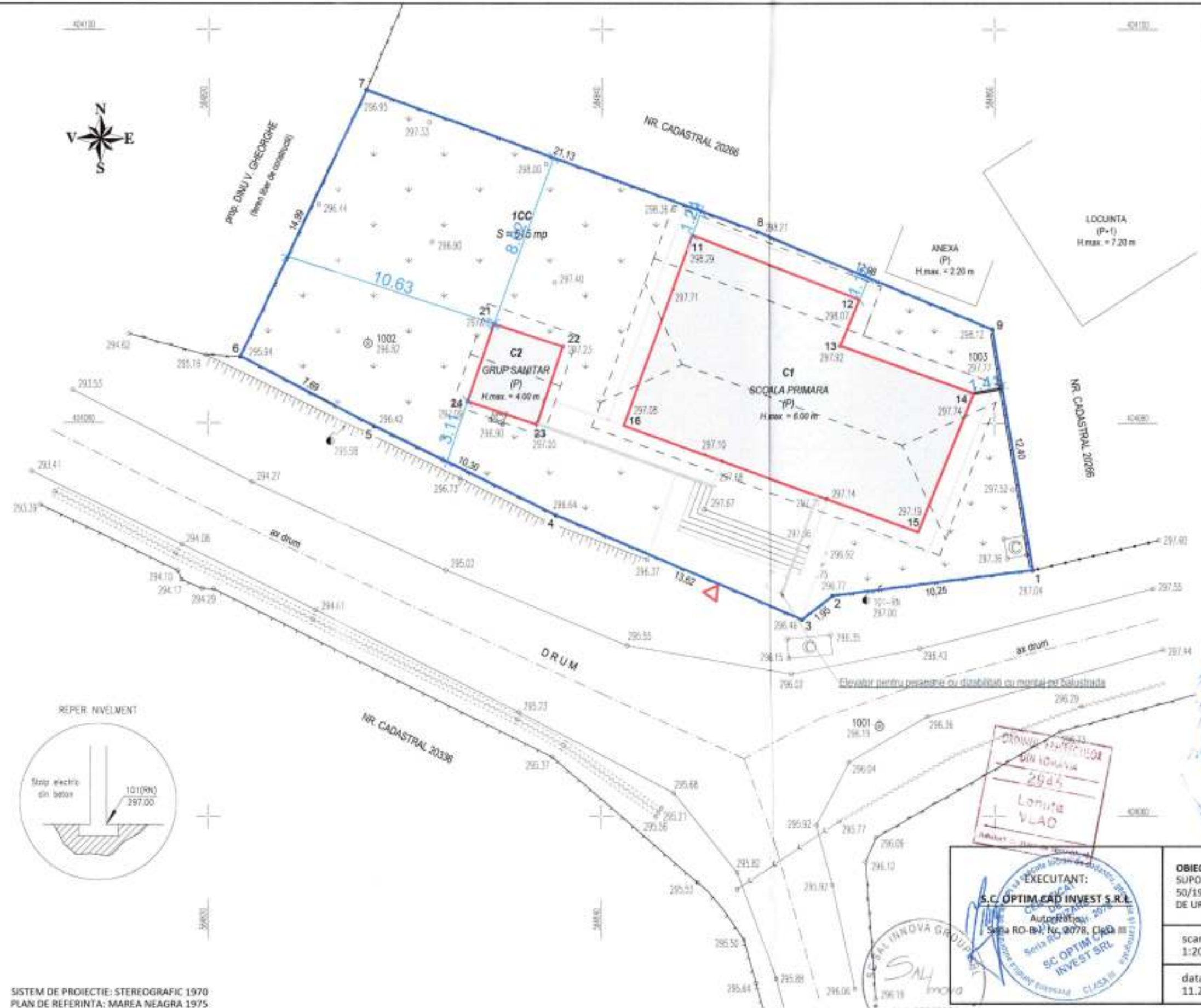

SISTEM DE PROIECTIE: STEREOGRAFIC 1970
 PLAN DE REFERINTA: MAREA NEAGRA 1975

| | | | | | |
|---|------------------------------|-------------|--|--|--|
| PROIECTANT GENERAL - SAL INNOVA GROUP SRL CUI: 37009531 Nr. reg. com.: J401815/2017 CALEA MOSILOR 158, SECTOR 2, BUCURESTI | | | Beneficiar: COMUNA GORNET CIF: 2845320 | Proiect nr.: 46/2023 | |
| SPECIALITATE | NUME | SEMNTATURA | Scara: | Titlu proiect: "ORDINAREA SI PROIECTAREA INFERIOARA SI DECTIONAREA INTRELOCURTA A ENERGIEI PENTRU OBIECTIVUL - Scoala Cuib-Cuib C1 si Corp C2 Sat Cuib, Comuna Gornet, Nr. 68, Tarla 2, Parcela Cuib, jud. Prahova, nr. cad. 21816" | Faza: P.Th. |
| SEF PROIECT | Arh. Lorita Vlad | [Signature] | 1:200 | | Titlu planşa: PLAN DE SITUATIE - PROPUS |
| PROIECTAT | Arh. Alexoiu Gabriel- Andrei | [Signature] | Data: Mai | | |
| DESEANAT | Arh. Alexoiu Gabriel- Andrei | [Signature] | 2023 | | |

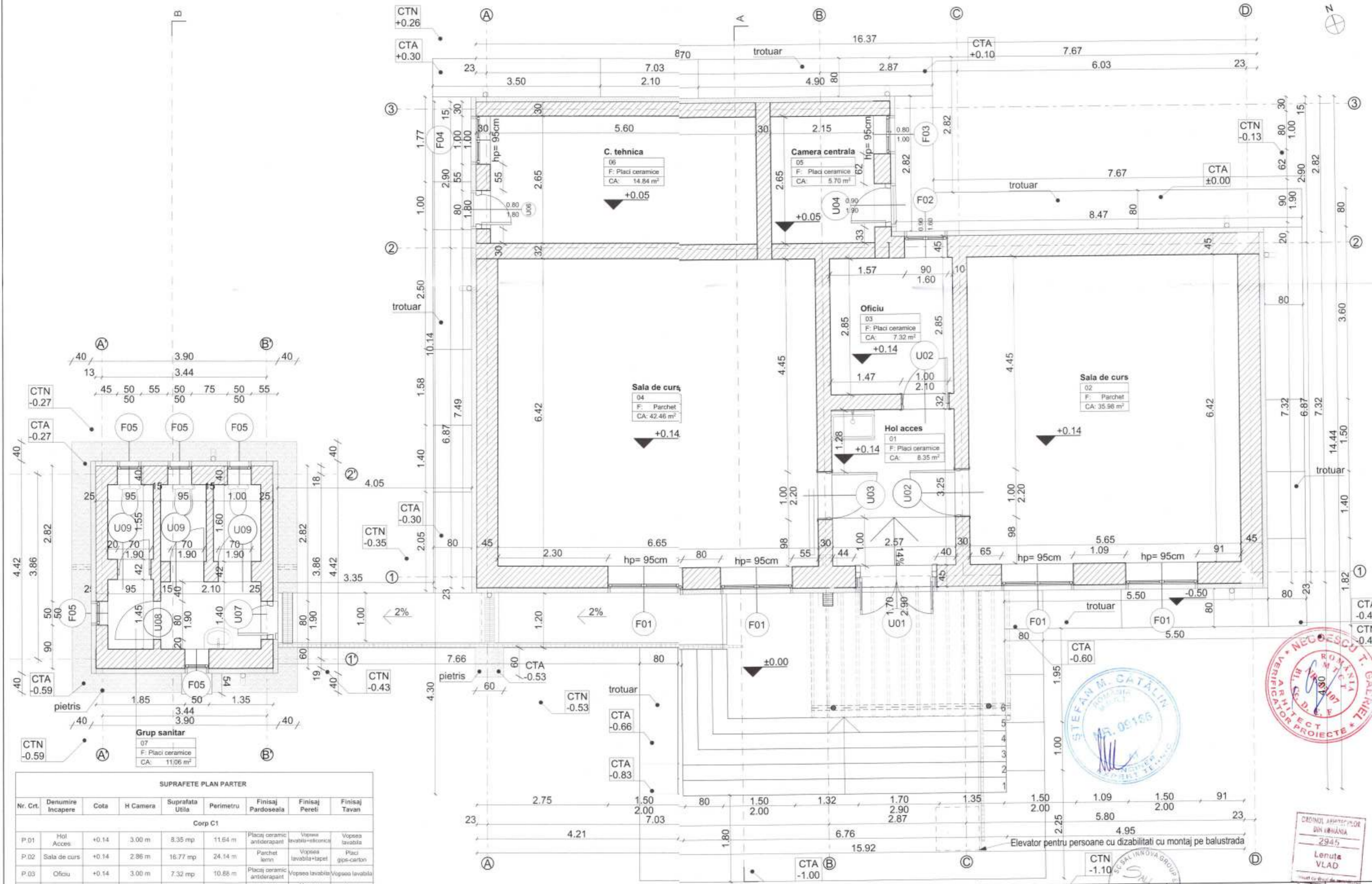

Grup sanitar
07
F: Placi ceramice
CA: 11,06 m²

| SUPRAFETE PLAN PARTER | | | | | | | | |
|-----------------------|-------------------|-------|----------|-----------------|-----------|-----------------------------|--------------------------------|-------------------|
| Nr. Crt. | Denumire Incapere | Cota | H Camera | Suprafata Utila | Perimetru | Finisaj Pardoseala | Finisaj Pereti | Finisaj Tavan |
| Corp C1 | | | | | | | | |
| P.01 | Hol Acces | +0.14 | 3.00 m | 8.35 mp | 11.64 m | Placaj ceramic antiderapant | Vopsea lavabila+siliconca | Vopsea lavabila |
| P.02 | Sala de curs | +0.14 | 2.86 m | 16.77 mp | 24.14 m | Parchet lemn | Vopsea lavabila+tapet | Placi gips-carton |
| P.03 | Oficiu | +0.14 | 3.00 m | 7.32 mp | 10.88 m | Placaj ceramic antiderapant | Vopsea lavabila | Vopsea lavabila |
| P.04 | Sala de curs | +0.14 | 2.86 m | 42.46 mp | 26.14 m | Parchet lemn | Vopsea lavabila+tapet | Placi gips-carton |
| P.05 | Camera centrala | +0.05 | 2.44 m | 5.70 mp | 9.60 m | Placaj ceramic antiderapant | Vopsea lavabila | Vopsea lavabila |
| P.06 | Camera tehnica | +0.05 | 2.44 m | 14.84 mp | 16.50 m | Placaj ceramic antiderapant | Vopsea lavabila | Vopsea lavabila |
| Corp C2 | | | | | | | | |
| P.07 | Toaleta | +0.06 | 2.36 m | 10.95 mp | 24.14 m | Placaj ceramic antiderapant | Vopsea lavabila+placaj ceramic | Vopsea lavabila |

Nota:
*Cotele de nivel pentru Corp C2 se raporteaza individual la corpul de cladire in cazul, cota ±0.00 reprezentand cota de cladire in cadrul partenerii



PROIECTANT GENERAL - SAL INNOVA GROUP SRE
CUI 3706931
Nr. reg. com. J40/1815/2017
CALEA MOSIILOR 158, SECTOR 2, BUCURESTI

| | | | | | |
|--|-----------------------------|--------------------|---|---|-------------------------|
| PROIECTANT GENERAL - SAL INNOVA GROUP SRE CUI 3706931 Nr. reg. com. J40/1815/2017 CALEA MOSIILOR 158, SECTOR 2, BUCURESTI | | | Beneficiar COMUNA GORNET CIF: 2643320 | | Proiect nr.: 46/2023 |
| SPECIALITATE | NUME | SEMNTATURA | Scara: | Titlu proiect: | |
| SEF PROIECT | Arh. Lenuta Vlad | <i>[Signature]</i> | 1:50 | ORDONANTA DE CENZURARE SI GESTIUNEA INTELIGENTA A ENERGIEI PENTRU OBIECTIVUL - Scoala Gorb-Corp C1 si Corp C2 | |
| PROIECTAT | Arh. Alexou Gabriel- Andrei | <i>[Signature]</i> | Data: | Titlu planșă: | |
| DESENAT | Arh. Alexou Gabriel- Andrei | <i>[Signature]</i> | Mai 2023 | P.Th. Planșă nr.: A.02 | |

PLAN PARTER- PROPOS

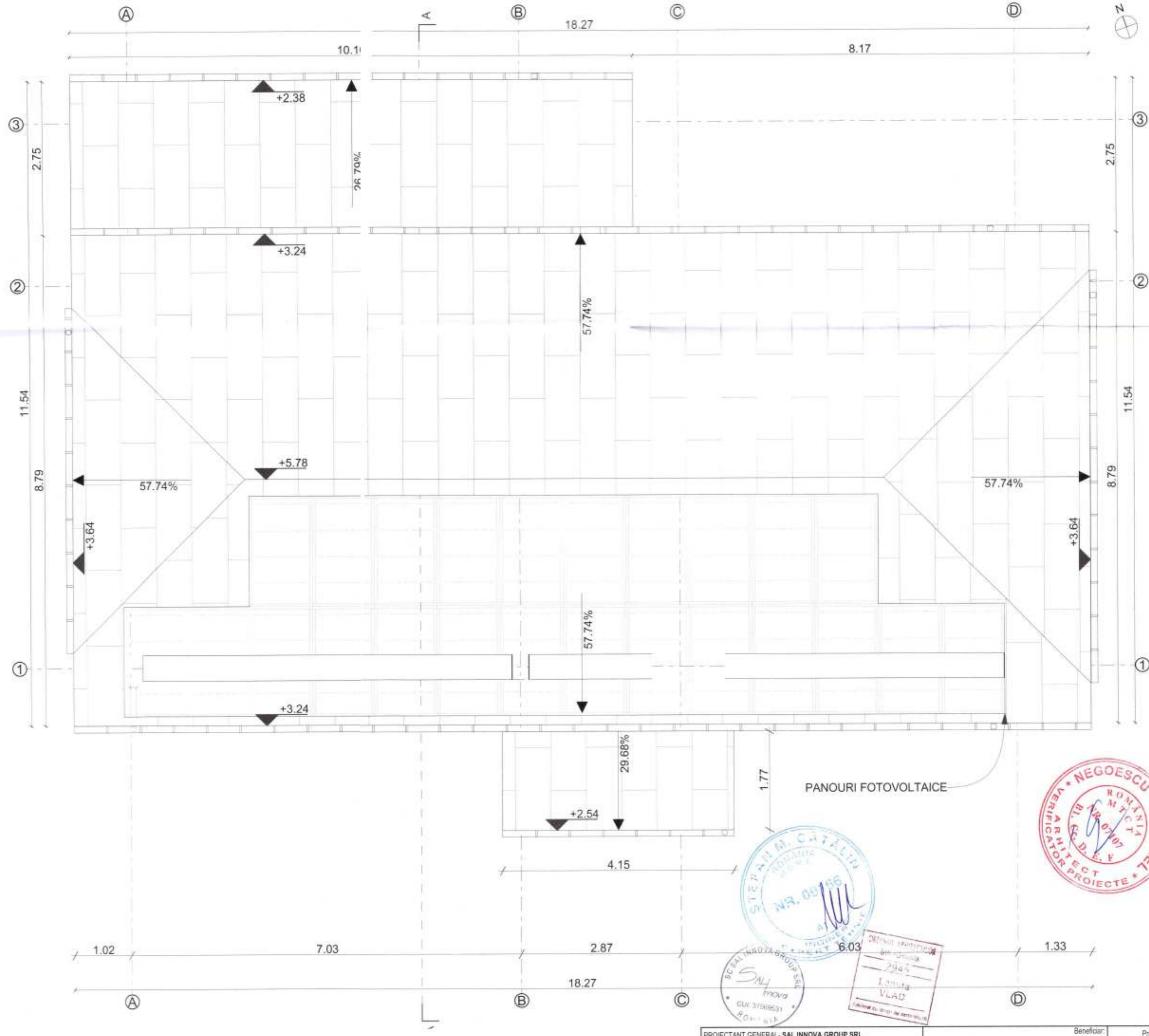
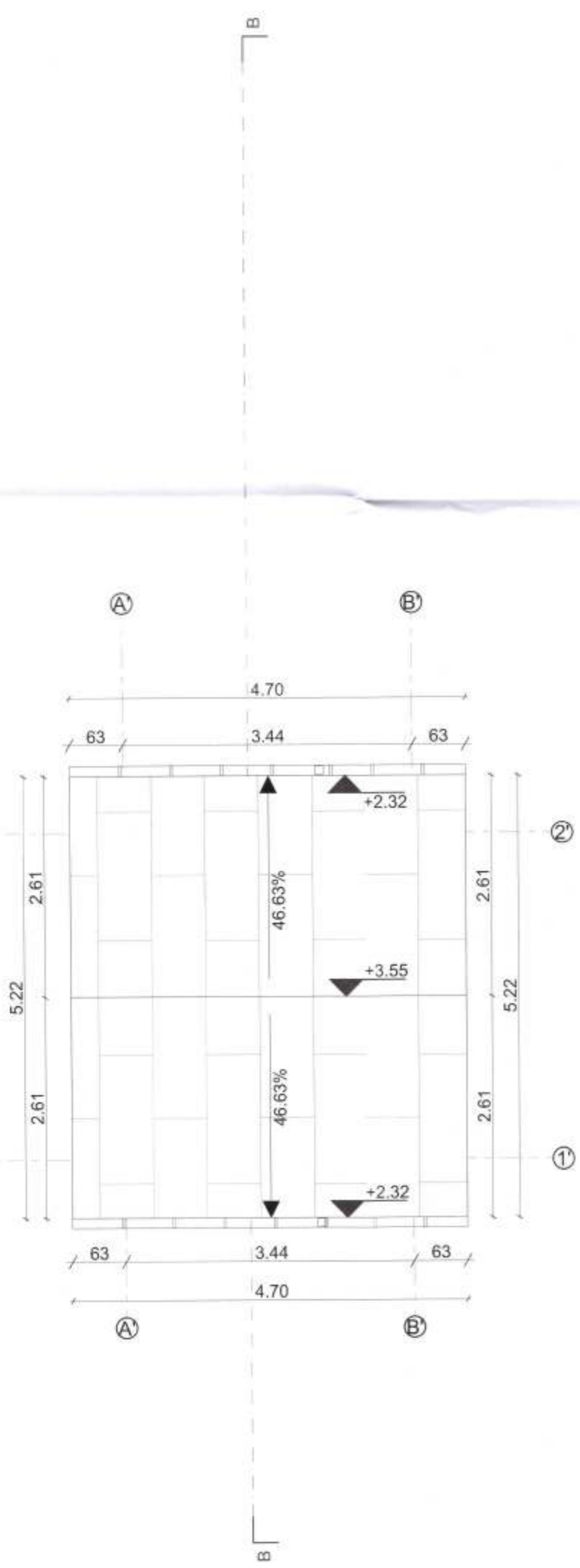

PANOURI FOTOVOLTAICE



| | | | | | |
|--|-----------------------------|--------------------|-------------|--|-------------------------|
| PROIECTANT GENERAL - SAL INNOVA GROUP SRL CUI: 37069531 Nr. reg. com.: J40/1819/2017 CALEA MOSILOR 156, SECTOR 7, BUCURESTI | | | | Beneficiar: COMUNA GORNET CIF: 2845320 | Proiect nr.: 46/2023 |
| SPECIALITATE | NUME | SEMNAURA | Scara: | Titlu proiect: | |
| SEF PROIECT | Arh. Lenuța Vlad | <i>[Signature]</i> | 1:50 | "CREȘTEREA EFICIENȚEI ÎN ENERGIE ȘI RESTAURAREA ÎNELOR CARNE A ENERGIEI PENTRU OBIECTIVUL - Școlii Căp. Corp C-1 și C-2 în Căminul Școlii, Comuna Gornet, Nr. 88, Târlia J. Piretea Gării, Județul Prahova, nr. lot. 1159" | |
| PROIECTAT | Arh. Alexicu Gabriel-Andrei | <i>[Signature]</i> | Data: | Titlu planșă: | |
| DESEINAT | Arh. Alexicu Gabriel-Andrei | <i>[Signature]</i> | Mai 2023 | PLAN INVELITOARE - PROPUS | |
| | | | | Planșa nr.: A.03 | |

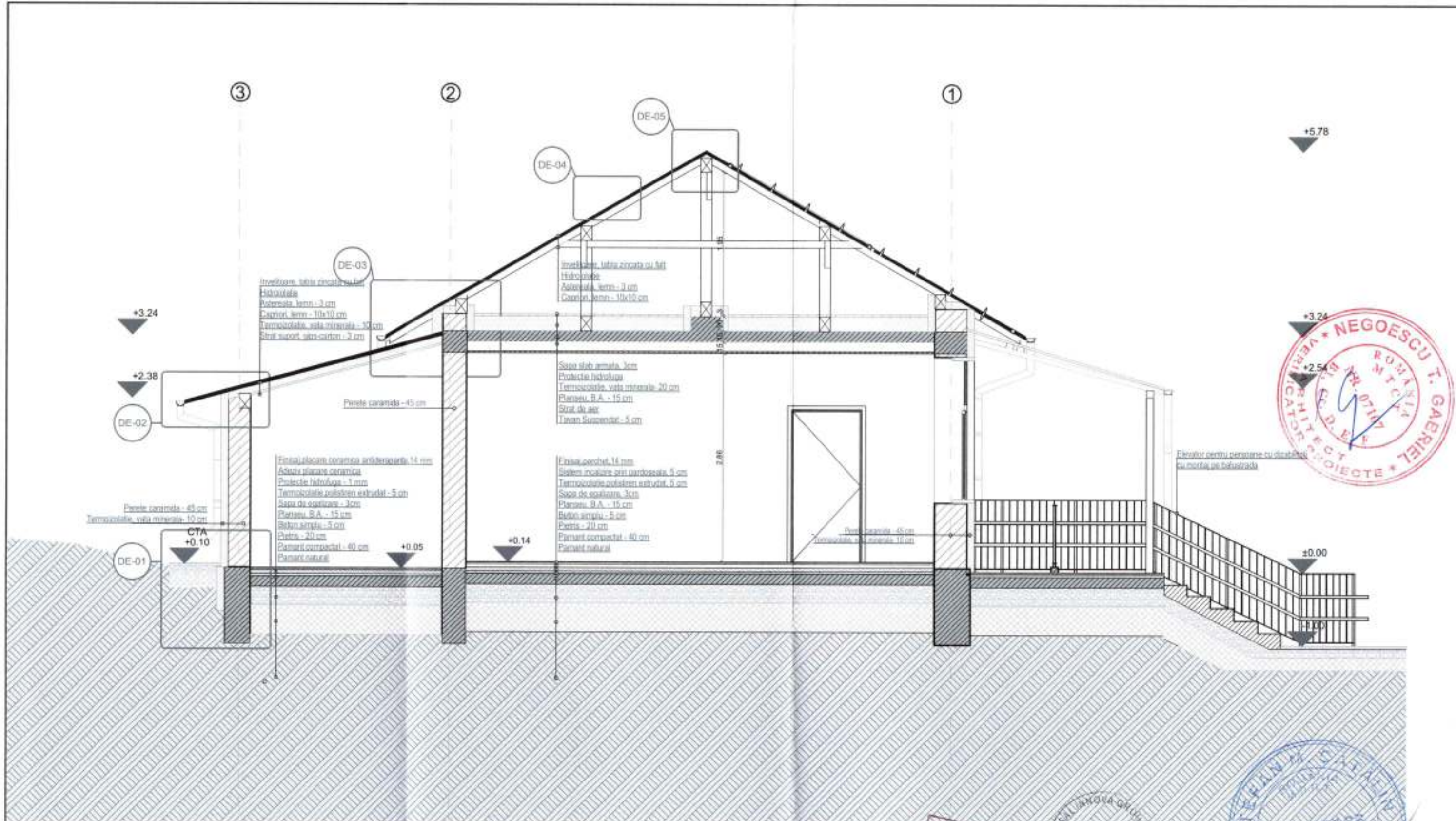

PROIECTANT GENERAL
 DINA LUNANA
 2945
 Lenuta
 VLAD



| | | | | | |
|---|-----------------------------|--------------------|-------------|--|-------------------------|
| PROIECTANT GENERAL: SAL INNOVA GROUP SRL CUI: 37069531 Nr. reg. com.: J40/1815/2017 CALEA MOSILOR 158, SECTOR 2, BUCURESTI | | | | Beneficiar: COMUNA GORNET CIF: 2845320 | Proiect nr.: 46/2023 |
| SPECIALITATE | NUME | SEMNATURA | Scara: | Titlu proiect: | Faza: |
| SEF PROIECT | Arh. Lenuta Vlad | <i>[Signature]</i> | 1:50 | ORDONANȚA EFICIENȚEI ENERGETICE ȘI GESTIONAREA INTELIGENTĂ A ENERGIEI PENTRU OBIECTIVUL: Școala Cuh - Corp C1 și Corp C2 Școl. Cuh, Comuna Gornet, Nr. 98, Târg 2, Paroahă Colț, Juc. Prahova, nr. cad. 21876 | P.Th. |
| PROIECTAT | Arh. Alexoiu Gabriel-Andrei | <i>[Signature]</i> | Data: | Titlu planșă: | Planșa nr.: |
| DESEANAT | Arh. Alexoiu Gabriel-Andrei | <i>[Signature]</i> | Mai 2023 | | A.04 |
| | | | | SECTIUNE A-A' - PROPUS | |

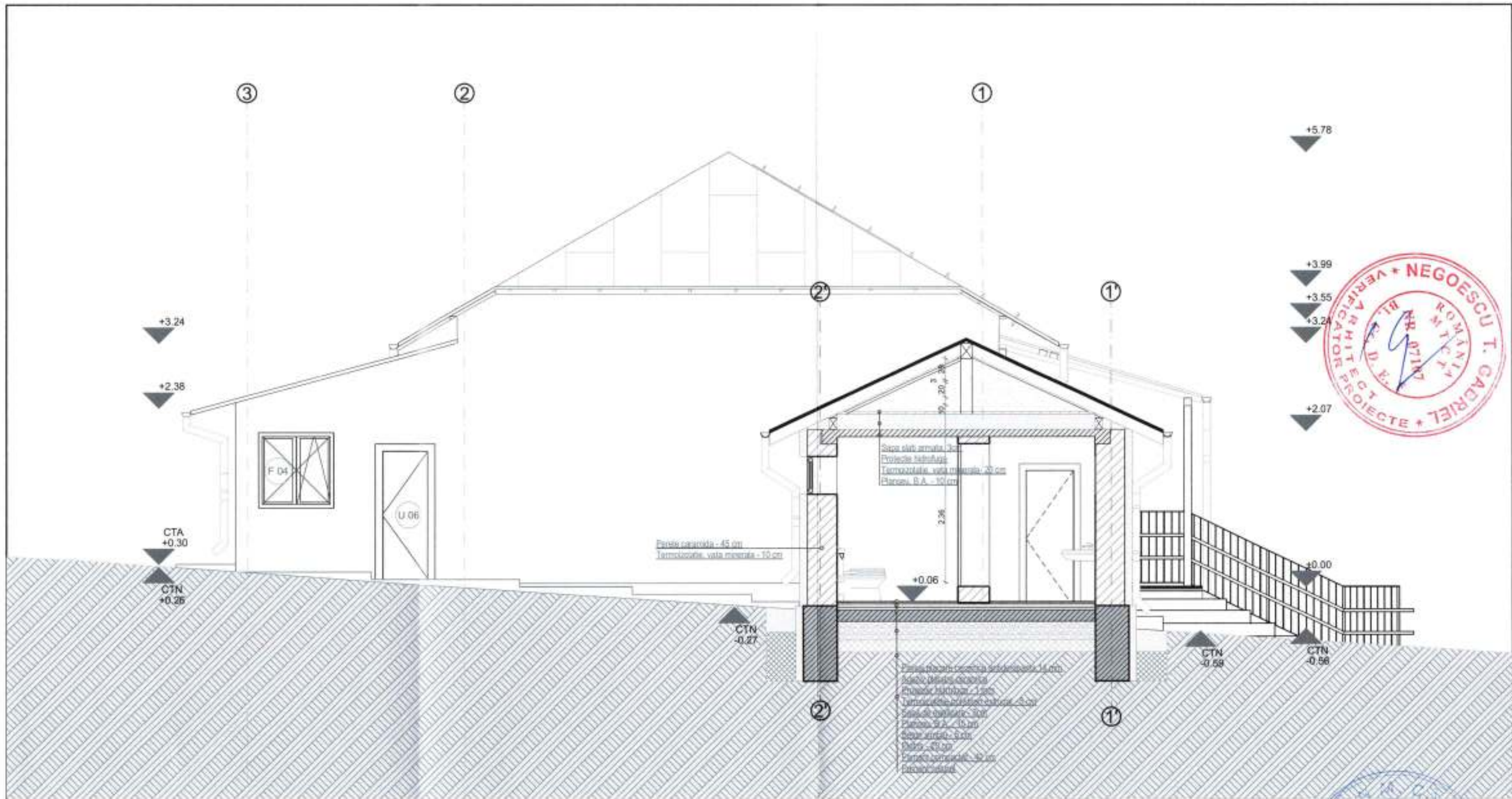

| | | | | | |
|--|-----------------------------|-----------|-------------|---|-------------------------|
| PROIECTANT GENERAL - SAL INNOVA GROUP SRL CUI: 37069531 Nr. reg. com.: J40/1815/2017 CALEA MOSILOR 15A, SECTOR 2, BUCUREȘTI | | | | Beneficiar: COMUNA GORNET CIF: 2845320 | Proiect nr.: 46/2023 |
| SPECIALITATE | NUME | SEMNATURA | Scara: | Titlu proiect: | Faza: |
| SEF PROIECT | Arh. Lenuța Vlad | | 1:50 | CREȘTEREA EFICIENȚEI ENERGETICE ȘI GESTIONAREA INTELIGENTĂ A ENERGIEI PENTRU OBIECTIVUL - Școala Cămin - Corp C1 și Corp C2 | P.Th. |
| PROIECTAT | Arh. Alexoiu Gabriel-Andrei | | Data: | Titlu planșă: | Planșa nr.: |
| DESENAT | Arh. Alexoiu Gabriel-Andrei | | Mai 2023 | SECTIUNE B-B' - PROPUS | A.05 |

Nota:
 *Cotele de nivel pentru Corp C2 se raportează individual la corpul de clădire în cauză, cota ±0.00 reprezentând cota de calcare în cadrul parterului

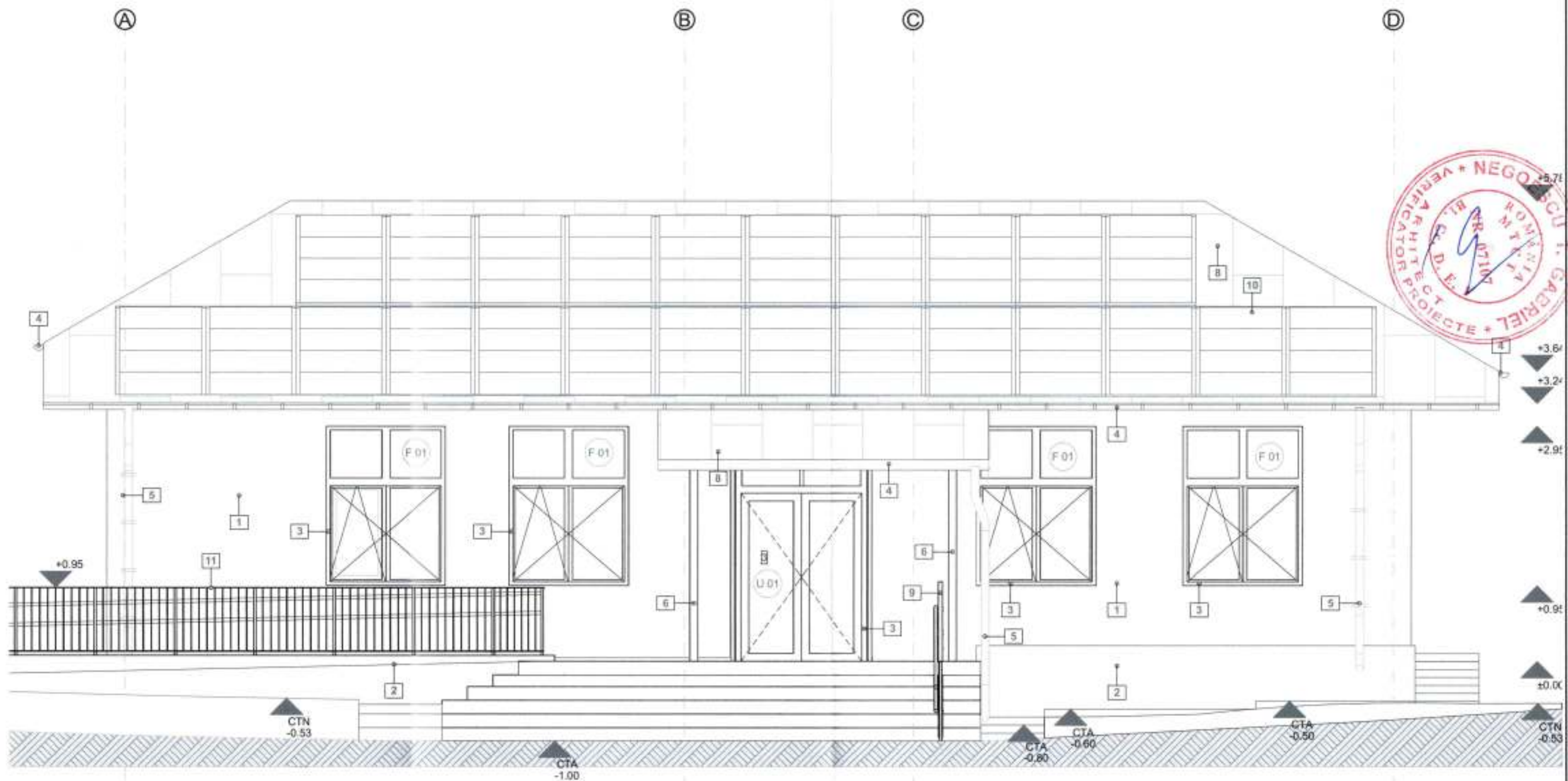

- 1. Tencuiala decorativa, culoare alb
- 2. Soclu, tencuiala decorativa, culoare bej
- 3. Tamplarie aluminiu cu geam termopan, culoare RAL 7035
- 4. Jgheab, culoare gri
- 5. Burian, culoare gri
- 6. Stalpi metalici 10x10 cm
- 7. Pазie de lemn
- 8. Invelitoare tabla zincata cu fati, culoare gri
- 9. Elevator pentru persoane cu dizabilitati cu montaj pe balustrada
- 10. Panouri fotovoltaice
- 11. Balustrada metalica

CEDRUL ARHITECTURII
 DIN ROMANIA
 2945
 Lenuta
 VLAD
 Clubul INNOVA GROUP SRL
 SAL INNOVA
 CUI 37089531

| | | | | | |
|---|--|-----------------------|--|---|---------------------------------------|
| PROIECTANT GENERAL: SAL INNOVA GROUP SRL CUI: 37089531 Nr. reg. com: J40/1815/2017 CALEA MOSLOR 158, SECTOR 2, BUCURESTI | | | Beneficiar: COMUNA GORNET CIF: 2845320 | Proiect nr.: 46/2023 | |
| SPECIALITATE SEF PROIECT PROIECTAT DESENAT | NUME Arh. Lenuta Vlad Arh. Alexoiu Gabriel-Andrei Arh. Alexoiu Gabriel-Andrei | SEMNATURA | Scara: 1:50 Data: Mai 2023 | Titlu proiect: "CREȘTEREA EFICIENȚEI ENERGETICE ȘI GESTIONAREA INTELIGENTĂ A ENERGIEI PENTRU OBIECTIVUL - Școala Cămin-Corp C1 și Corp C2 Școlii Cămin, Comuna Gornet, Nr. 98, Tabla 2, Paroșia Cămin, Județul Prahova, nr. cad. 21819" | Faza: P.Th. Planșa nr.: A.06 |
| ELEVATIE SUD - C1- PROPUS | | | | | |

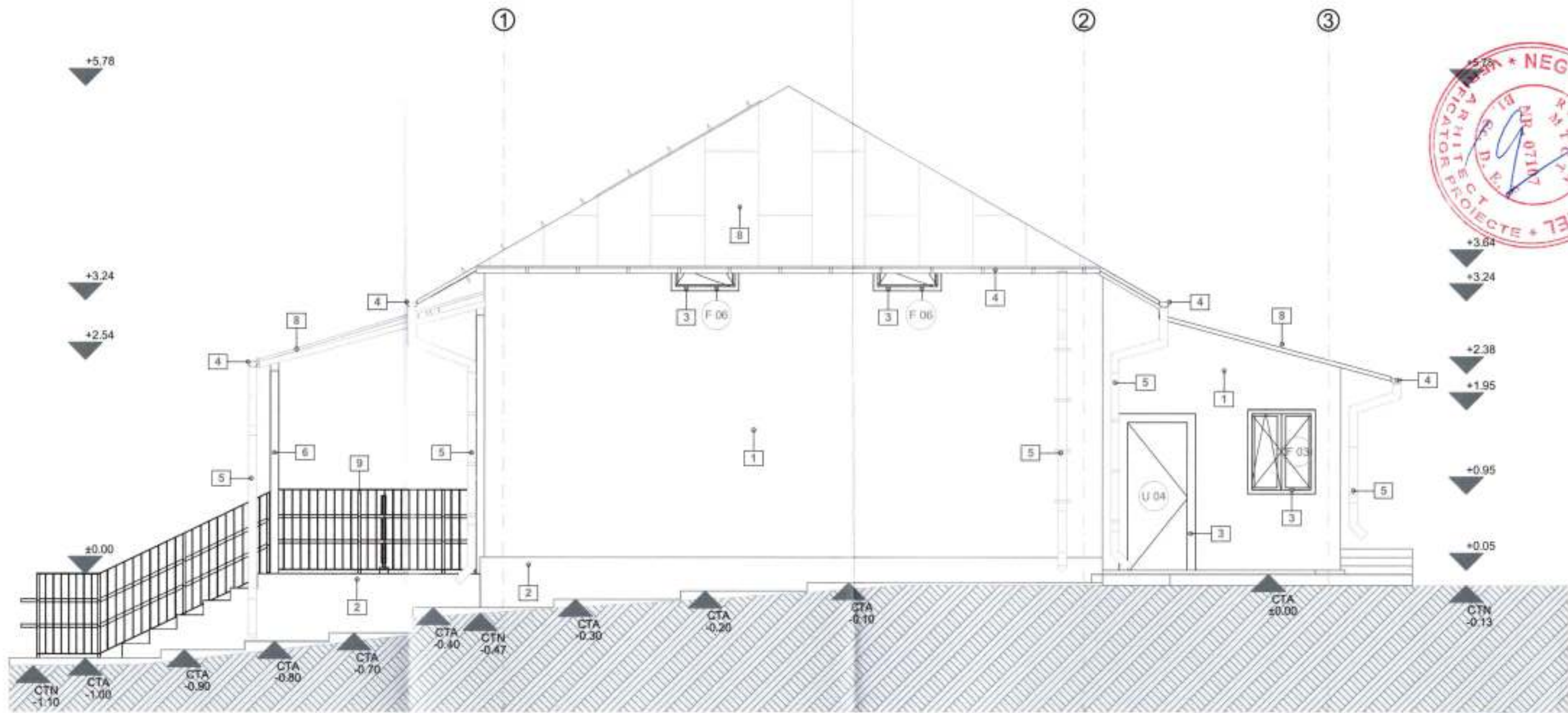

- 1. Tencuiala decorativa, culoare alb
- 2. Soclu, tencuiala decorativa, culoare bej
- 3. Tamplarie aluminiu cu geam termopan, culoare RAL 7035
- 4. Jgheab, culoare gri
- 5. Burlan, culoare gri
- 6. Stalpi metalici 10x10 cm
- 7. Paze de lemn
- 8. Invelitoare tabla zincata cu teit, culoare gri
- 9. Elevator pentru persoane cu dizabilitati cu montaj pe balustrada
- 10. Panourile fotovoltaice
- 11. Balustrada metalica

| | | | |
|---|---------------------------|--------------------|-------------|
| PROIECTANT GENERAL - SAL INNOVA GROUP SRL | | | |
| CUI: 37089531 | | | |
| Nr. reg. com.: J40/1815/2017 | | | |
| CALEA MOSLOR 158, SECTOR 2, BUCUREȘTI | | | |
| SPECIALITATE | NUME | SEMNATURA | Scara: |
| SEF PROIECT | Arh. Lenuta Vlad | <i>[Signature]</i> | 1:50 |
| PROIECTAT | Arh. Alexoi Gabriel-Andra | <i>[Signature]</i> | Data: |
| DESENAT | Arh. Alexoi Gabriel-Andra | <i>[Signature]</i> | Mai 2023 |

| | | | |
|---------------------------|---------------|--------------|---------|
| Beneficiar: | Comuna Gornet | Proiect nr.: | 46/2023 |
| | CIF: 2845320 | | |
| Titlu proiect: | Faza: | | |
| ORDINUL 2945 | P.Th. | | |
| Titlu planșă: | Planșă nr.: | | |
| ELEVATIE EST - C1- PROPUS | A.07 | | |

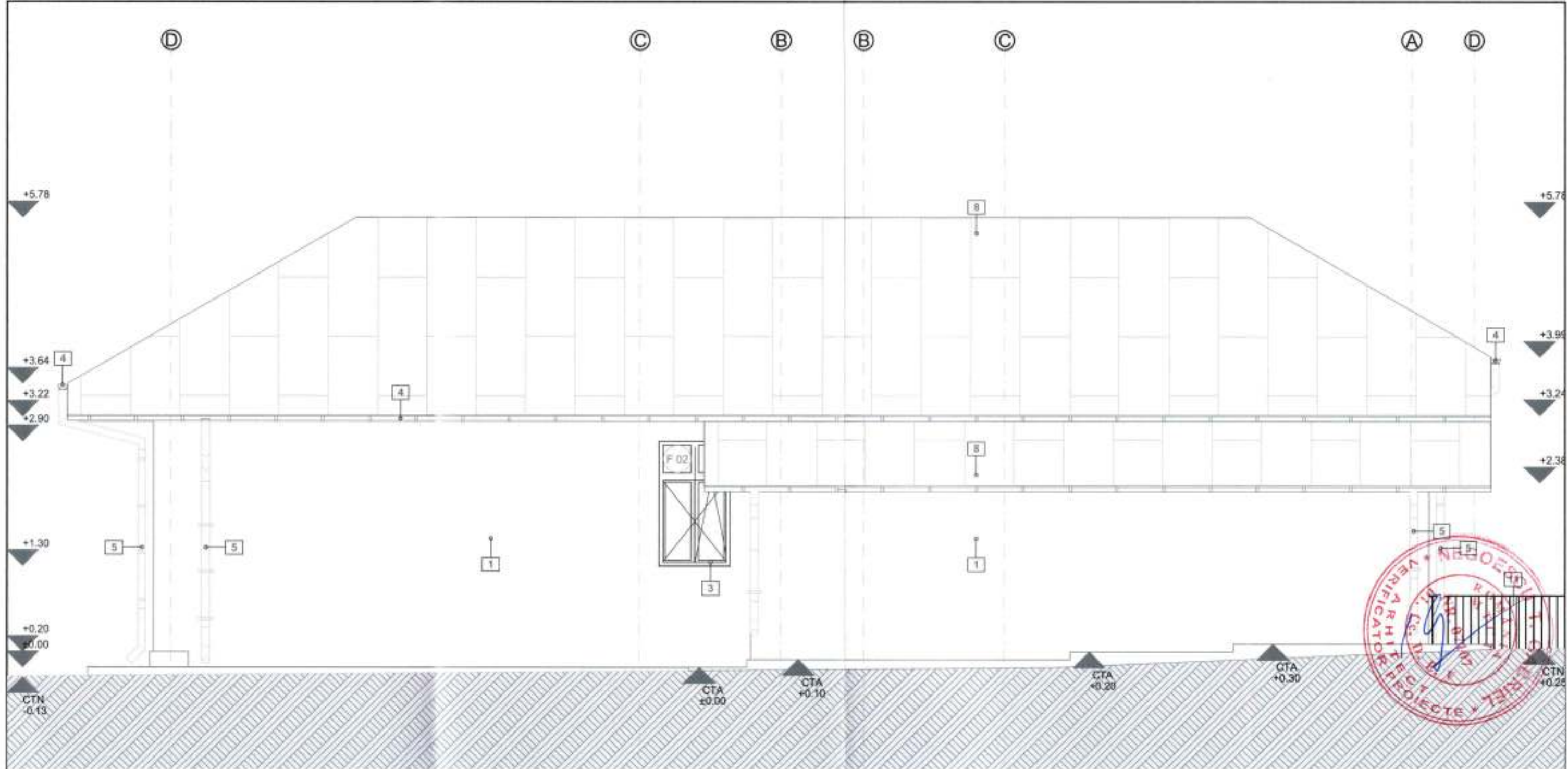

- 1. Tencuiala decorativa, culoare alb
- 2. Soclu, tencuiala decorativa, culoare bej
- 3. Tamplarie aluminiu cu geam termopan, culoare RAL 7035
- 4. Jgheab, culoare gri
- 5. Burlan, culoare gri
- 6. Stalpi metalici 10x10 cm
- 7. Pазie de lemn
- 8. Invelitoare tabla zincata cu fait, culoare gri
- 9. Elevator pentru persoane cu dizabilitati cu montaj pe balustrada
- 10. Panouri fotovoltaice
- 11. Balustrada metalica

| | | | | | |
|--|----------------------------|--------------------|--|--|---------------------|
| PROIECTANT GENERAL - SAL INNOVA GROUP SRL CUI: 37069531 Nr. reg. com.: J40/18.15.2017 CALEA MOSLOR 158, SECTOR 2, BUCURESTI | | | Beneficiar: COMUNA GORNET CIF: 2845320 | Proiect nr.: 46/2023 | |
| SPECIALITATE | NUME | SEMNATURA | Scara: | Titlu proiect: "CREȘTEREA EFICIENȚEI ENERGIEI ȘI GESTIONAREA INTELIGENTĂ A ENERGIEI PENTRU DIELECTRICAL - Scări Culo - Corp C1 și Corp C2 Să. Culo, Comuna Gornet, Nr. 98, Tele 2, Parada C47, sat. Proșca, nr. cad. 21818 | Faza: P.Th. |
| SEF PROIECT | Arh. Lenuta Vlad | <i>[Signature]</i> | 1:50 | Titlu planșă: | Planșă nr.: A.08 |
| PROIECTAT | Arh. Alexou Gabriel-Andrei | <i>[Signature]</i> | Data: Mai 2023 | | |
| DESECAT | Arh. Alexou Gabriel-Andrei | <i>[Signature]</i> | | | |

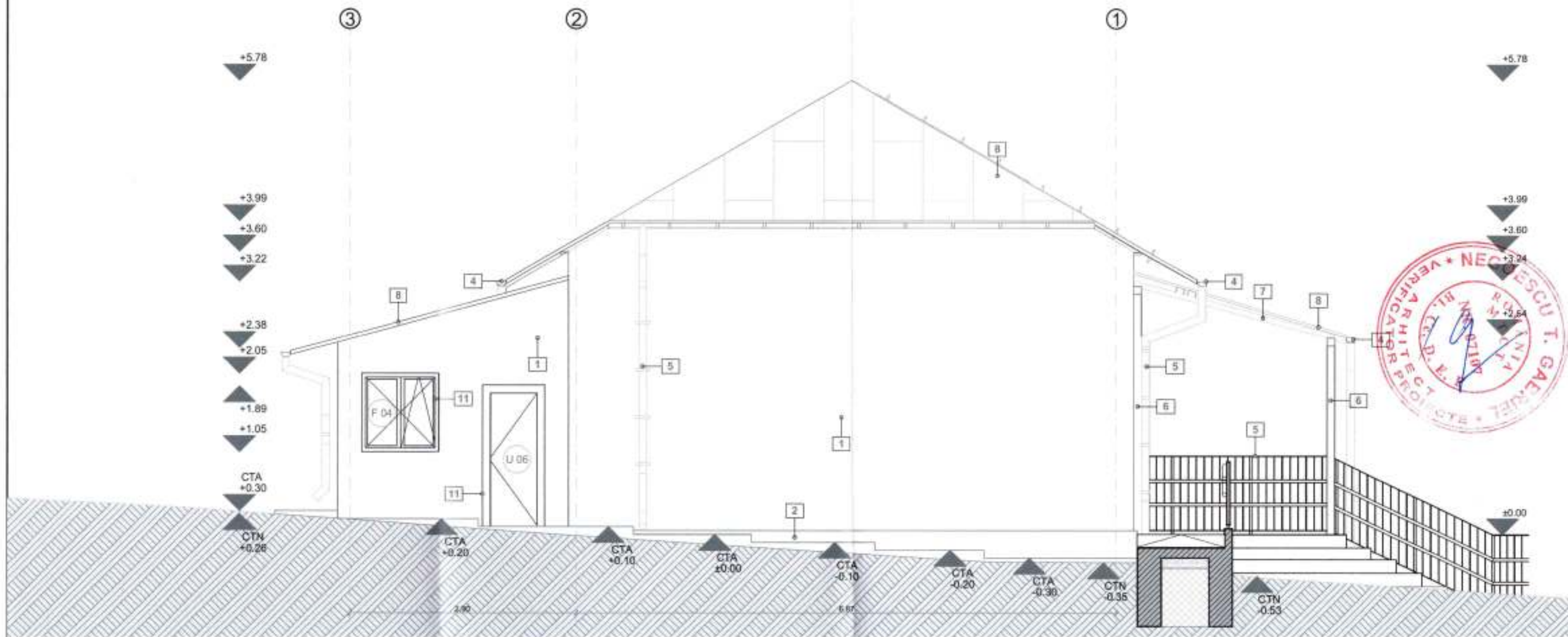

1. Tencuiala decorativa, culoare alb
2. Soclu, tencuiala decorativa, culoare bej
3. Tamplarie aluminiu cu geam termopan, culoare RAL 7035
4. Jgheab, culoare gri
5. Burian, culoare gri
6. Stalpi metalici 10x10 cm
7. Pazele de lemn
8. Invelitoare tabla zincata cu fat, culoare gri
9. Elevator pentru persoane cu dizabilitati cu montaj pe balustrada
10. Panouri fotovoltaice
11. Balustrada metalica

| | | | |
|--|----------------------------|--------------------|----------|
| PROIECTANT GENERAL- SAL INNOVA GROUP SRL CUI: 37069531 Nr. reg. com.: J40/1815/2017 CALEA MOSHOR 158, SECTOR 2, BUCURESTI | | | |
| SPECIALITATE | NUME | SEMNTATURA | Scara: |
| SEF PROIECT | Arh. Lenuta Vlad | <i>[Signature]</i> | 1:50 |
| PRIECTAT | Arh. Alexoi Gabriel-Andrei | <i>[Signature]</i> | Data: |
| DESENAT | Arh. Alexoi Gabriel-Andrei | <i>[Signature]</i> | Mai 2023 |

| | | |
|--|--|--------------|
| Beneficiar: | | Proiect nr.: |
| COMUNA GORNET CIF: 2845320 | | 46/2023 |
| Titlu proiect: | | Faza: |
| "CREȘTEREA EFICIENȚEI ENERGETICE ȘI GESTIONAREA INTELIGENTĂ A ENERGIEI PENTRU OBIECTIVUL Școlii Culi-Corp C1 și Corp C2 Școl. Culi, Comuna Gornet, Nr. 95, Tele 2, Paralela C47, lot. Proiect nr. 46/2023 | | P.Th. |
| Titlu planșă: | | Planșa nr.: |
| ELEVATIE VEST - C1- PROPUS | | A.09 |



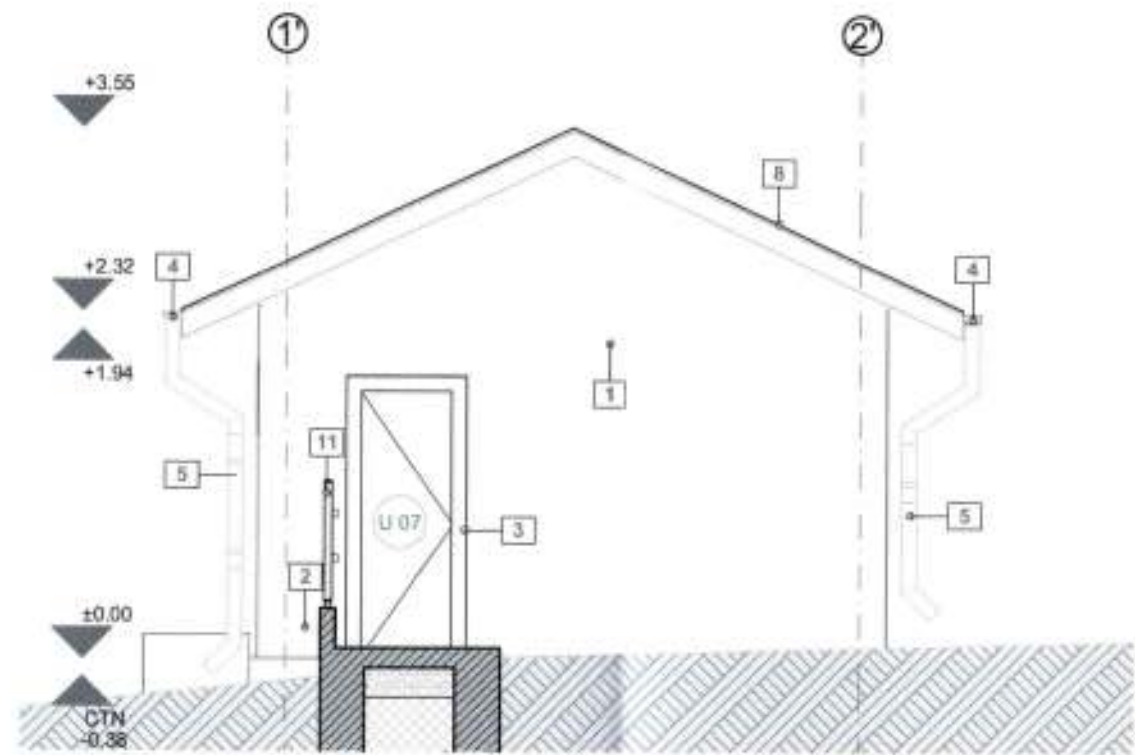

Elevatie SUD

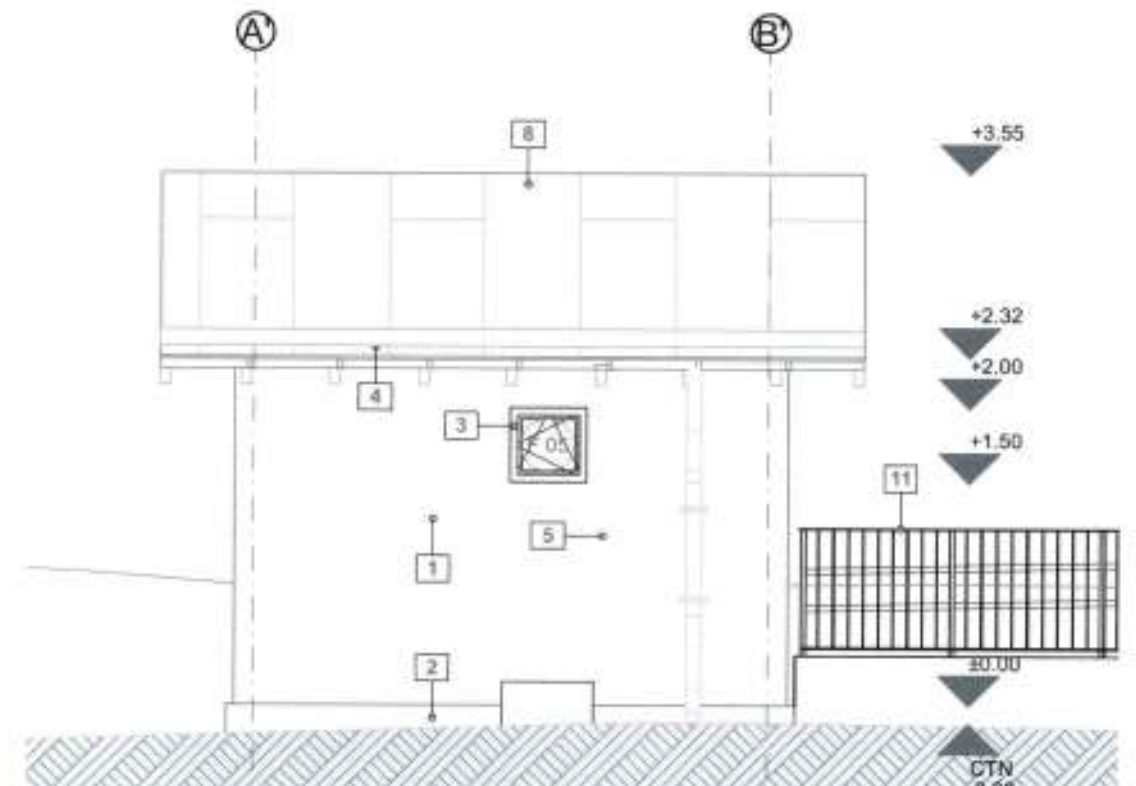

Elevatie EST

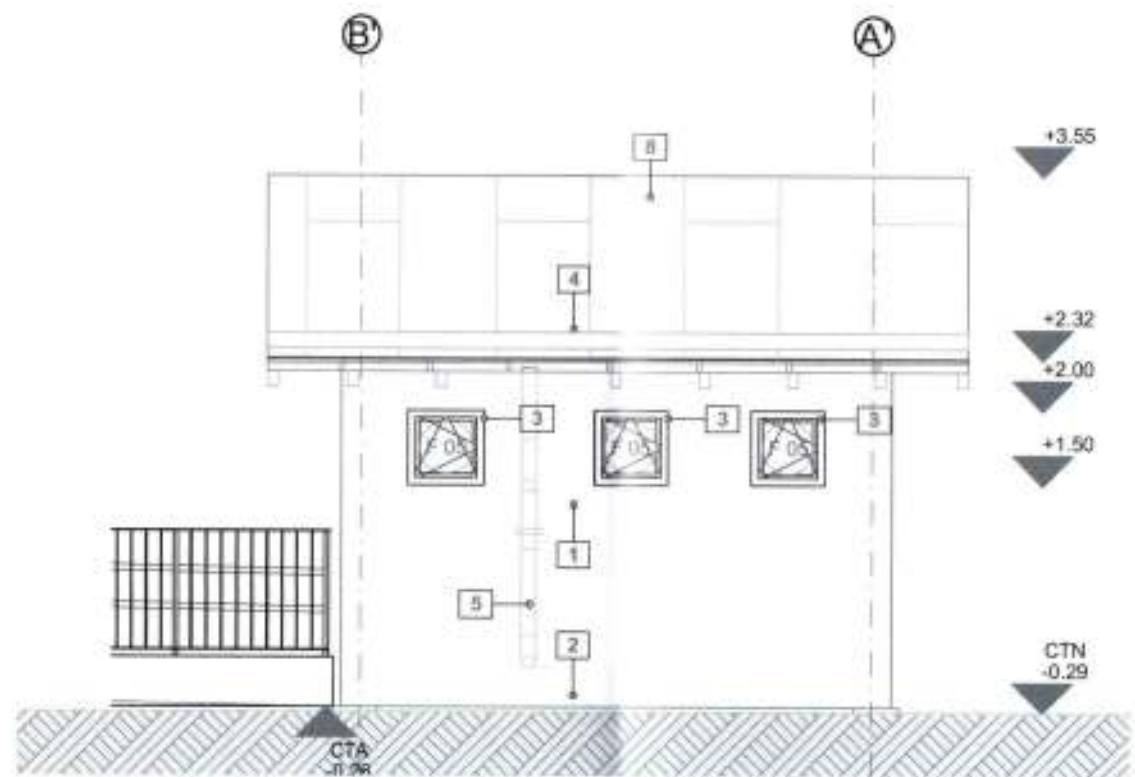

Elevatie NORD

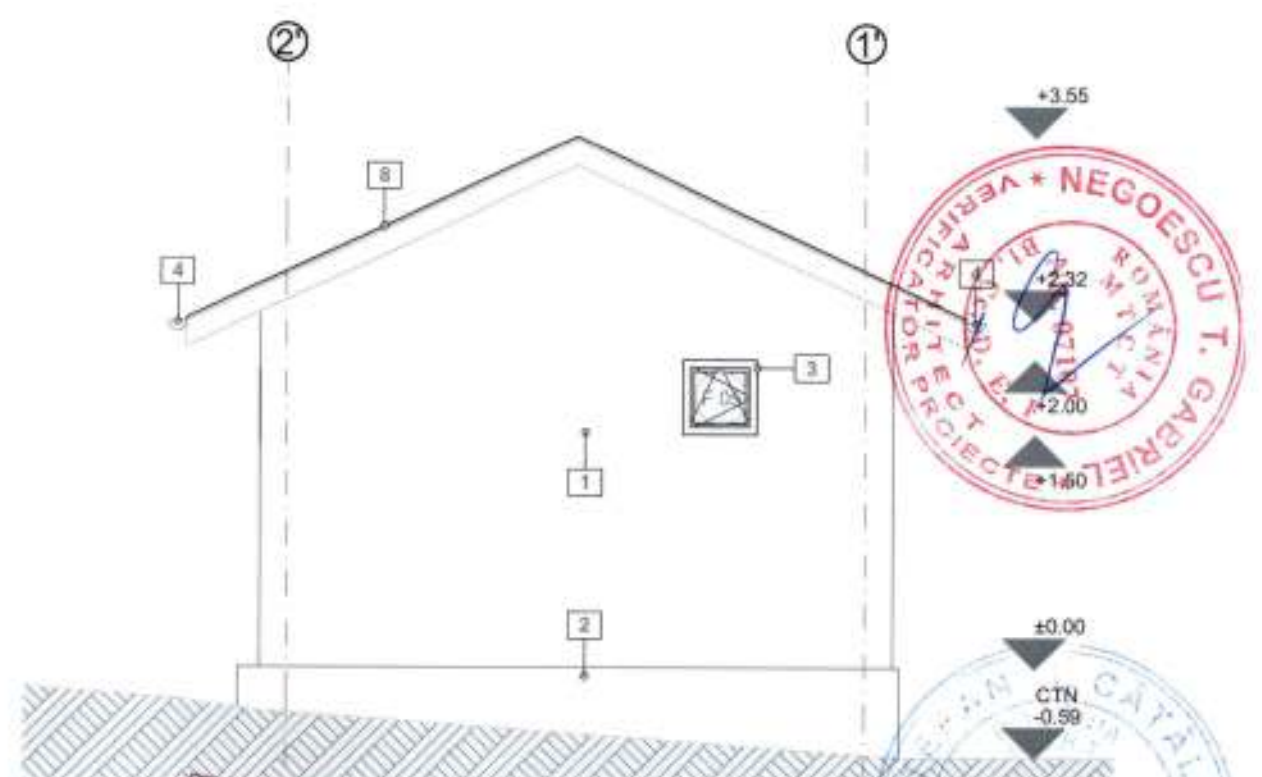

Elevatie VEST

1. Tencuiala decorativa, culoare alb
2. Soclu, tencuiala decorativa, culoare bej
3. Tamplarie aluminiu cu geam termopan, culoare RAL 7035
4. Jgheab, culoare gri
5. Burlan, culoare gri
6. Stalpi metalici 10x10 cm
7. Paze de lemn
8. Invelitoare tabla zincata cu falci, culoare gri
9. Elevator pentru persoane cu dizabilitati cu montaj pe balustrada
10. Panouri fotovoltaice
11. Balustrada metalica

Nota:
 *Cotele de nivel pentru Corp C2 se raportează individual la corpul de ctădire în cauză, cota ±0.00 reprezentând cota de călcare în cadrul parterului

| | | | | | | | |
|---|----------------------------|--------------------|-------------|--|--|-------------------------|--|
| PROIECTANT GENERAL: SAL INNOVA GROUP SRL CUI: 37069531 Nr. reg. com.: J40/1815/2017 CALEA MOSILOR 156, SECTOR 2, BUCURESTI | | | | Beneficiar: COMUNA GORNET CIF: 2845320 | | Proiect nr.: 46/2023 | |
| SPECIALITATE | NUME | SEMNATURA | Scara: | Titlu proiect: "CREȘTEREA EFICIENȚEI ENERGETICE ȘI GESTIONAREA INTELIGENTĂ A ENERGIILOR PENTRU OBIECTIVELE Școlii Culi-Carp C1 și Carp C2 Școlii Culi-Carp Gornet, Nr. 88, Târlău, Paroșii Cuș, J. Prahova, nr. cad. 21916" | | | |
| SEF PROIECT | Arh. Lenuta Vlad | <i>[Signature]</i> | 1:50 | Faza: P.Th. | | | |
| PROIECTAT | Arh. Alexoi Gabriel-Andrei | <i>[Signature]</i> | Data: | Titlu planșă: Planșa nr.: | | | |
| DESEINAT | Arh. Alexoi Gabriel-Andrei | <i>[Signature]</i> | Mai 2023 | A.10 | | | |

ELEVATII -C2- propus

DE-01

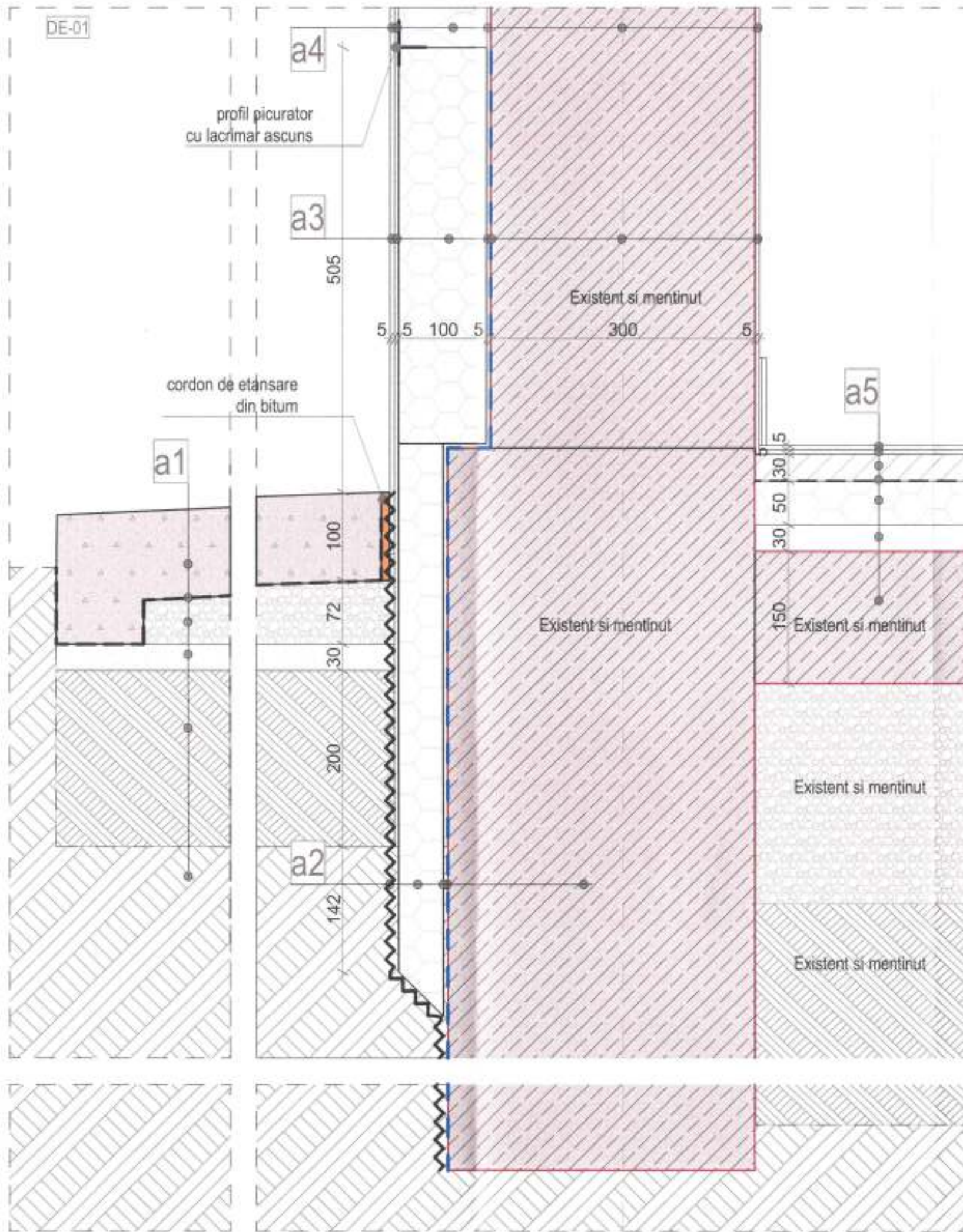

a1
 -teotuar de garda, beton armat, 100 mm
 -folie PVC
 -strat pietris compactat
 -strat nisip compactat, 30 mm
 -strat pamant compactat, 200 mm
 -pamant natural

a2
 -membrana contra radacinilor
 -termoizolatie, polistiren extrudat, 50 mm
 -adeziv pentru fixare termoizolatie pe suport beton/zidar
 -hidroizolatie membrana bituminoasa

a3
 -tencuiala decorativa
 -strat amorsa
 -masa de spacu armata cu fibra de sticla
 -termoizolatie polistiren extrudat, 100 mm
 -adeziv pentru fixare termoizolatie pe suport beton/zidarie
 -hidroizolatie membrana bituminoasa
 -perete zidarie existent si mentinut
 -strat amorsa
 -tencuiala de interior pe baza de ipsos

a4
 -tencuiala decorativa
 -strat amorsa
 -masa de spacu armata cu fibra de sticla
 -termoizolatie vata bazaltica, 100 mm
 -adeziv pentru fixare termoizolatie pe suport beton/zidarie
 -perete zidarie existent si mentinut

a5
 -strat de uzura, placi ceramice
 -adeziv placi ceramice
 -sapa slab armata, 30 mm
 -protectie hidrofuga, protectie a termoizolatiei, folie PVC
 -termoizolatie polistiren extrudat, 50 mm
 -sapa de egalizare, 30 mm
 -placa beton- existent si mentinut



| | | | | | |
|--|------------------------------|------------|-------------|---|-------------------------|
| PROIECTANT GENERAL - SAL INNOVA GROUP SRL CUI: 37069531 Nr. reg. com.: J40/1815/2017 CALEA NOBILOR 158, SECTOR 2, BUCURESTI | | | | Beneficiar: COMUNA GORNET CIF: 2845320 | Proiect nr.: 46/2023 |
| SPECIALITATE | NUME | SEMNTATURA | Scara | Titlu proiect: | Faza |
| SEF PROIECT | Arh. Lenuta Vlad | | 1:5 | "CREȘTEREA EFICIENȚEI ENERGETICE ȘI DEȘTEINĂREA INTELIGENTĂ A ENERGIEI PENTRU OBIECTIVUL - Școlii Gub. Care C1 și Care C2 Sal. Cui. Comuna Gornet, nr. 98, Târgu Jiu, Jiu, Prahova nr. cad. 21818" | P.Th. |
| PROIECTAT | Arh. Alexoiu Gabriel- Andrei | | Date: | Titlu planșă: | Planșă nr.: |
| DESEMAT | Arh. Alexoiu Gabriel- Andrei | | Mai 2023 | Detaliu soclu | DE.01 |

DE-02

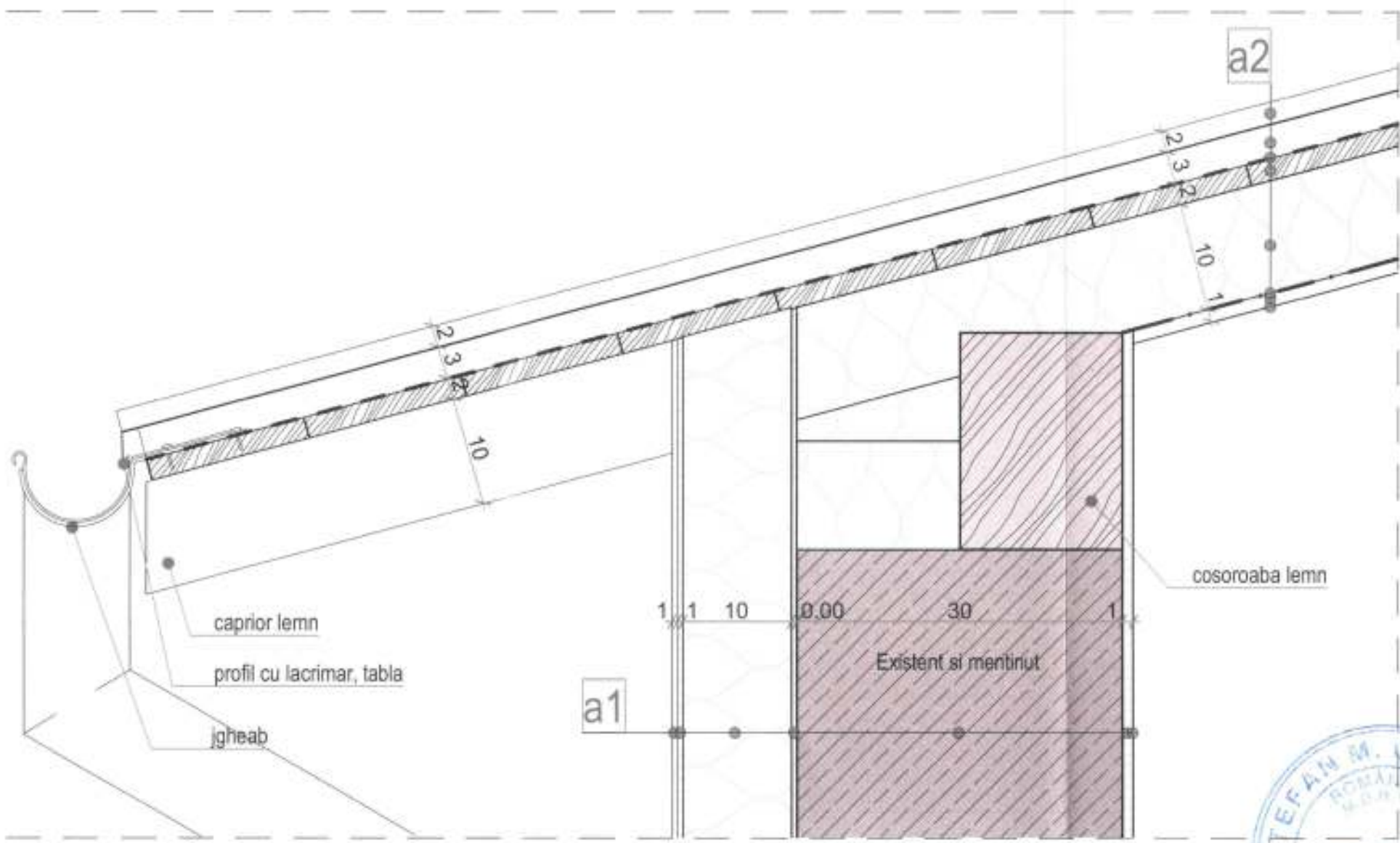

- a1**
- tencuiala decorativa
 - strat amorsa
 - masa de spaclu armata cu fibra de sticla
 - termoizolatie vata bazaltica, 100 mm
 - adeziv pentru fixare termoizolatie pe suport beton/zidarie
 - perete zidarie existent si mentinut
 - strat amorsa
 - tencuiala de interior pe baza de ipsos
- a2**
- invelitoare, tabla zincata cu falt
 - sipci lemn, 30 mm
 - protectie hidrofuga, folie PVC
 - astereala lemn, 20 mm
 - capriori lemn, existent si mentinut
 - termoizolatie, vata minerala, 100 mm
 - bariera contra vaporilor, polietilena
 - placi gips carton, cu fixare pe capriori
 - vopsea lavabila

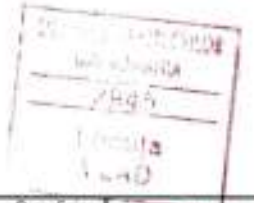

| | | | | | |
|---|------------------------------|--------------------|-------------|---|-------------------------|
| PROIECTANT GENERAL - SAL INNOVA GROUP SRL CUI: 37069531 Nr. reg. com.: J401815/2017 CALEA MOSILOR 158, SECTOR 2, BUCURESTI | | | | Beneficiar: COMUNA GORNET CIF: 2845320 | Proiect nr.: 46/2023 |
| SPECIALITATE | NUME | SEMNATURA | Scara | Titu proiect: | Faza: |
| SEF PROIECT | Arh. Lenuta Vlad | <i>[Signature]</i> | 1:5 | PROIECTAREA INCALZIRII INDIVIDUALE SI DESTROBAREA INCALZIRII A ENERGIC PENTRU OBIECTIVUL: Scoala Curb. Corp C1 si Corp C2 Salc. Comuna Gornet, Nr. 88, Taria 2, Partea D1+T, sat. Prilova, nr. cad. 21811 | P.Th. |
| PROIECTAT | Arh. Alexoiu Gabriel- Andrei | <i>[Signature]</i> | Data: | Titu planșă: | Planșă nr.: |
| DESECAT | Arh. Alexoiu Gabriel- Andrei | <i>[Signature]</i> | Mai 2023 | Detaliu streasina | DE.02 |

DE-03

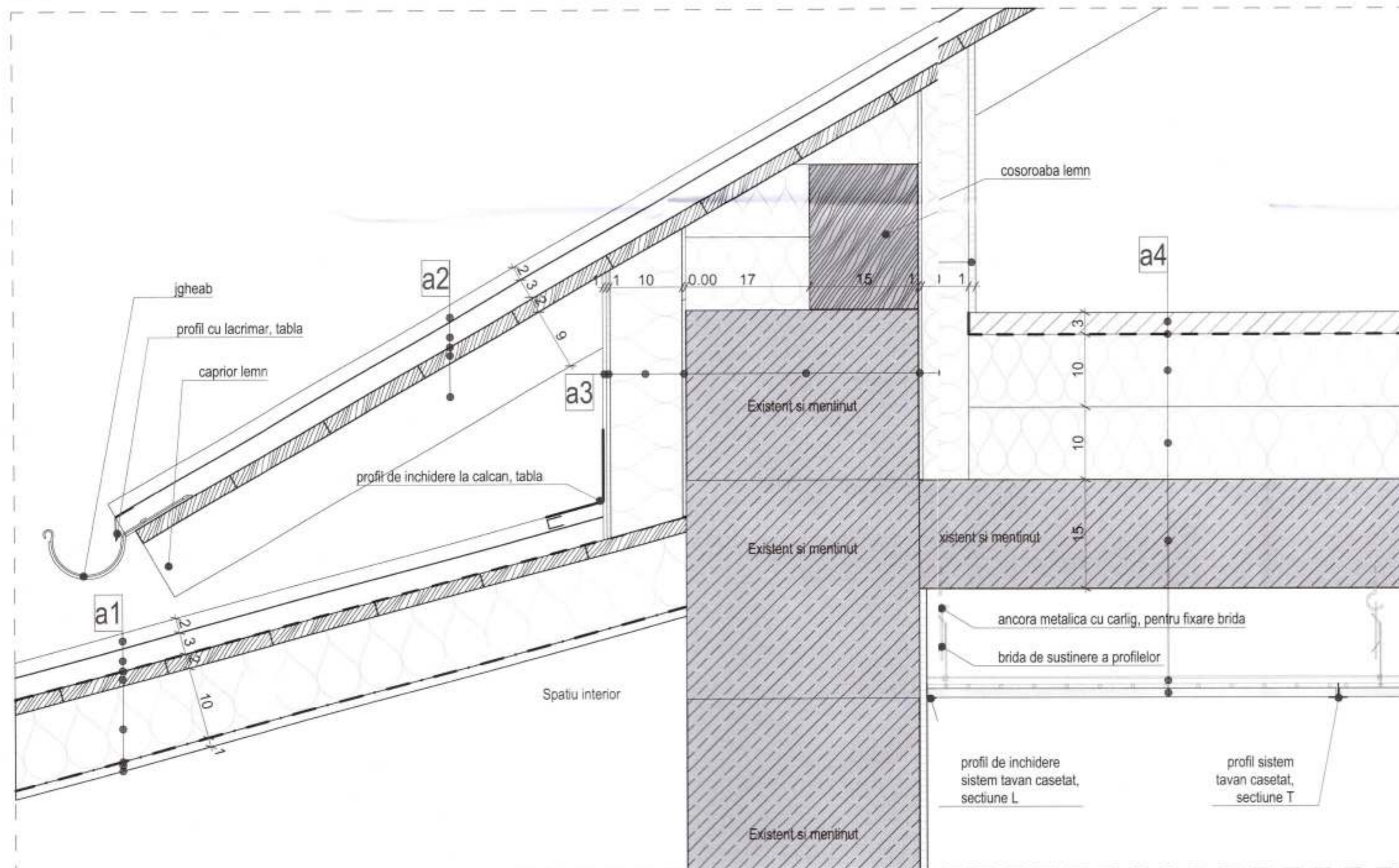

- a1**
 - invelitoare, tabla zincata cu falt
 - sipci lemn, 30 mm
 - protectie hidrofuga, folie PVC
 - astereala lemn, 20 mm
 - capriori lemn, existent si mentinut
 - termoizolatie, vata minerala, 100 mm
 - bariera contra vaporilor, polietilena
 - placi gips carton, cu fixare pe caprior
 - vopsea lavabila
- a2**
 - invelitoare, tabla zincata cu falt
 - sipci lemn, 30 mm
 - protectie hidrofuga, folie PVC
 - astereala lemn, 20 mm
 - capriori lemn, existent si mentinut
- a3**
 - tencuiala decorativa
 - strat amorsa
 - masa de spaclu armata cu fibra de sticla
 - termoizolatie vata bazaltica, 100 mm
 - adeziv pentru fixare termoizolatie pe suport beton/zidarie
 - perete zidarie existent si mentinut
 - adeziv pentru fixare termoizolatie pe suport beton/zidarie
 - termoizolatie vata bazaltica, 100 mm
 - strat amorsa
 - tencuiala de interior pe baza de ipsos
- a4**
 - sapa slab armata, 30 mm
 - protectie hidrofuga, protectie a termoizolatiei, folie PVC
 - termoizolatie vata bazaltica rigida, 200 mm
 - placa beton- existent si mentinut
 - traversa aluminiu, componenta a sistemului de tavan casetat
 - placa gips carton, 600x600 mm, componenta a sistemului de tavan casetat



| | | | | | |
|--|----------------------------|--------------------|----------|--|-------------------------|
| PROIECTANT GENERAL: SAL INNOVA GROUP SRL CUI: 37069531 Nr. reg. com.: J40/1815/2017 CALEA MOSLOR 158, SECTOR 2, BUCURESTI | | | | Beneficiar: COMUNA GORNET CIF: 2845320 | Proiect nr.: 46/2023 |
| SPECIALITATE | NUME | SEMNTATURA | Scara: | Titlu proiect: Faza: | |
| SEF PROIECT | Arh. Lavinia Vlad | <i>[Signature]</i> | 1:5 | P.Th. | |
| PROIECTAT | Arh. Alexou Gabriel-Andrei | <i>[Signature]</i> | Data: | Titlu planșă: Planșă nr.: | |
| DESENAT | Arh. Alexou Gabriel-Andrei | <i>[Signature]</i> | Mai 2023 | DE.03 | |

DE-04

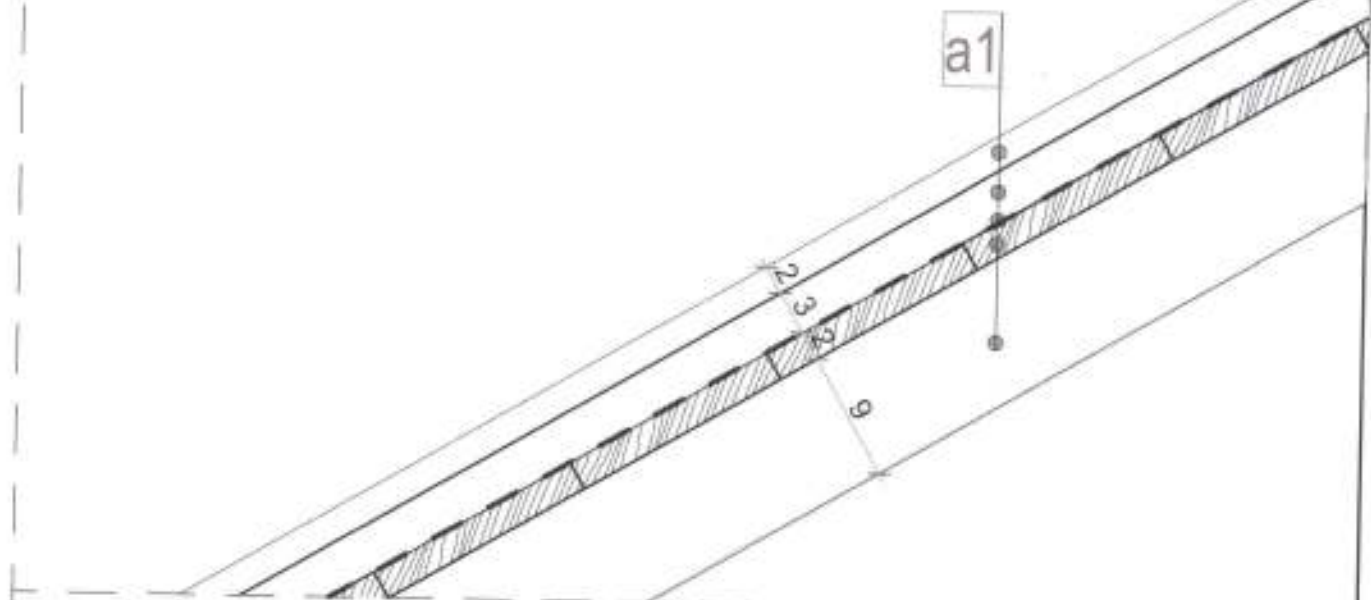

DE-05

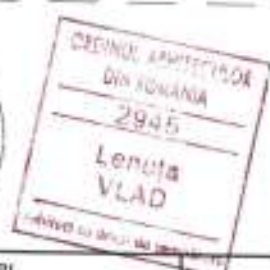
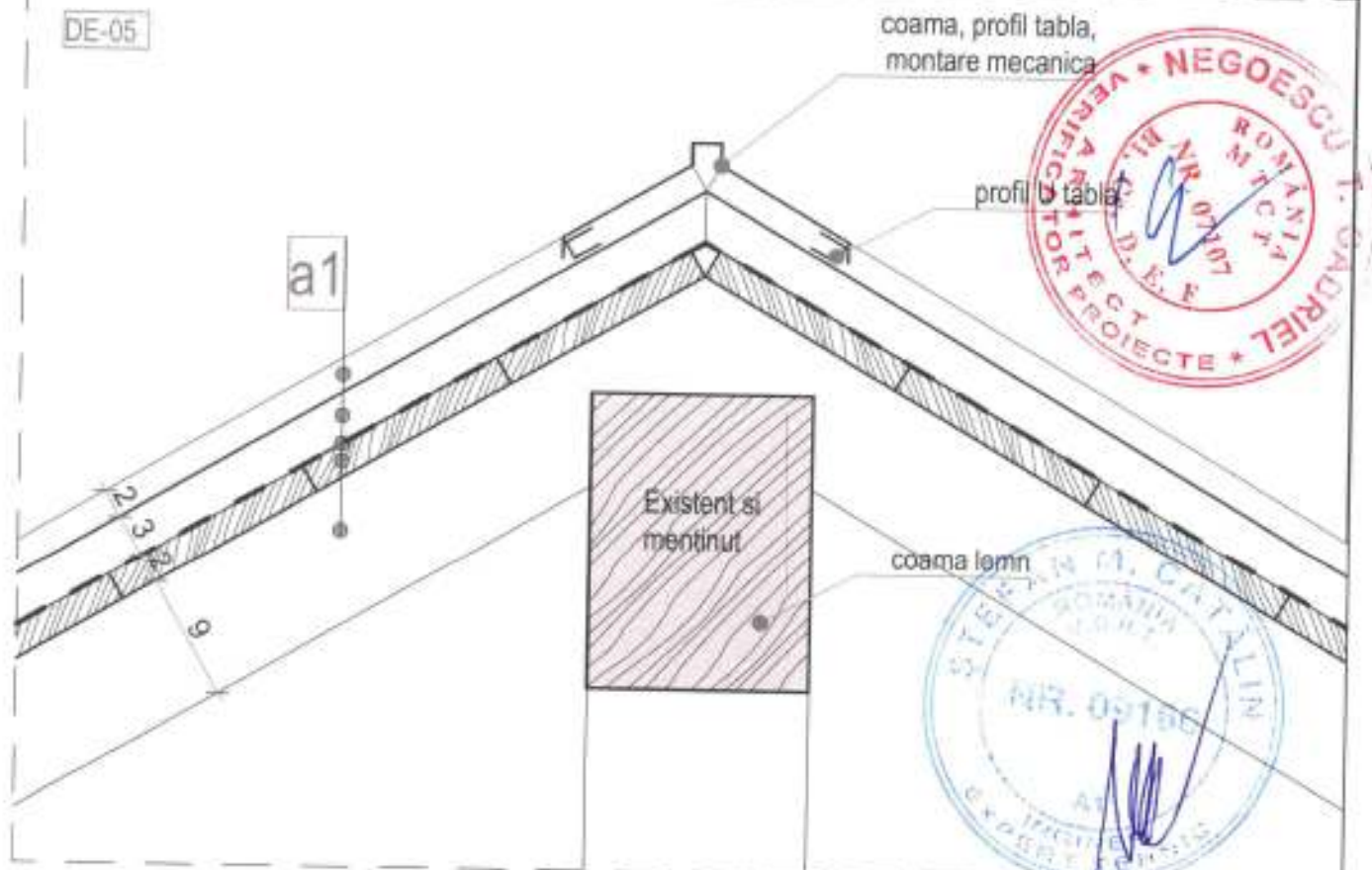

- a1**
- invelitoare, tablă zincată cu falt
 - sîpci lemn, 30 mm
 - protecție hidrofugă, folie PVC
 - astereaia lemn, 20 mm
 - cârpriori lemn, existenți și menținut

| | | | | | |
|--|-----------------------------|-----------|-------------|---|-------------------------|
| PROIECTANT GENERAL - SAL INNOVA GROUP SRL CUI: 37089531 Nr. reg. com.: J40/1815/2017 CALEA MOSILOR 158, SECTOR 2, BUCUREȘTI | | | | Beneficiar: COMUNA GORNET CIF: 2845320 | Proiect nr.: 46/2023 |
| SPECIALITATE | NUME | SEMNATURA | Scara: | Titlu proiect: | Faza |
| SEF PROIECT | Arh. Lenuta Vlad | | 1:5 | CREȘTEREA EFICIENȚEI ENERGETICE ȘI DEȘIIONAREA ÎNTELIGENTĂ A ENERGIILOR PENTRU OBIECTIVELE - Smart City - Corp C1 și Corp C2 Sat Căluș, Comuna Gornet, Nr. 66, Târlă 2, Parcela C&E7, Jud. Prahova, nr. cad. 2181/1 | P.Th. |
| PROIECTAT | Arh. Alexoiu Gabriel-Andrei | | Data: | Titlu planșă: | Planșa nr.: |
| DESENAT | Arh. Alexoiu Gabriel-Andrei | | Mai 2023 | Detaliu invelitoare | DE.04 |

DE-06

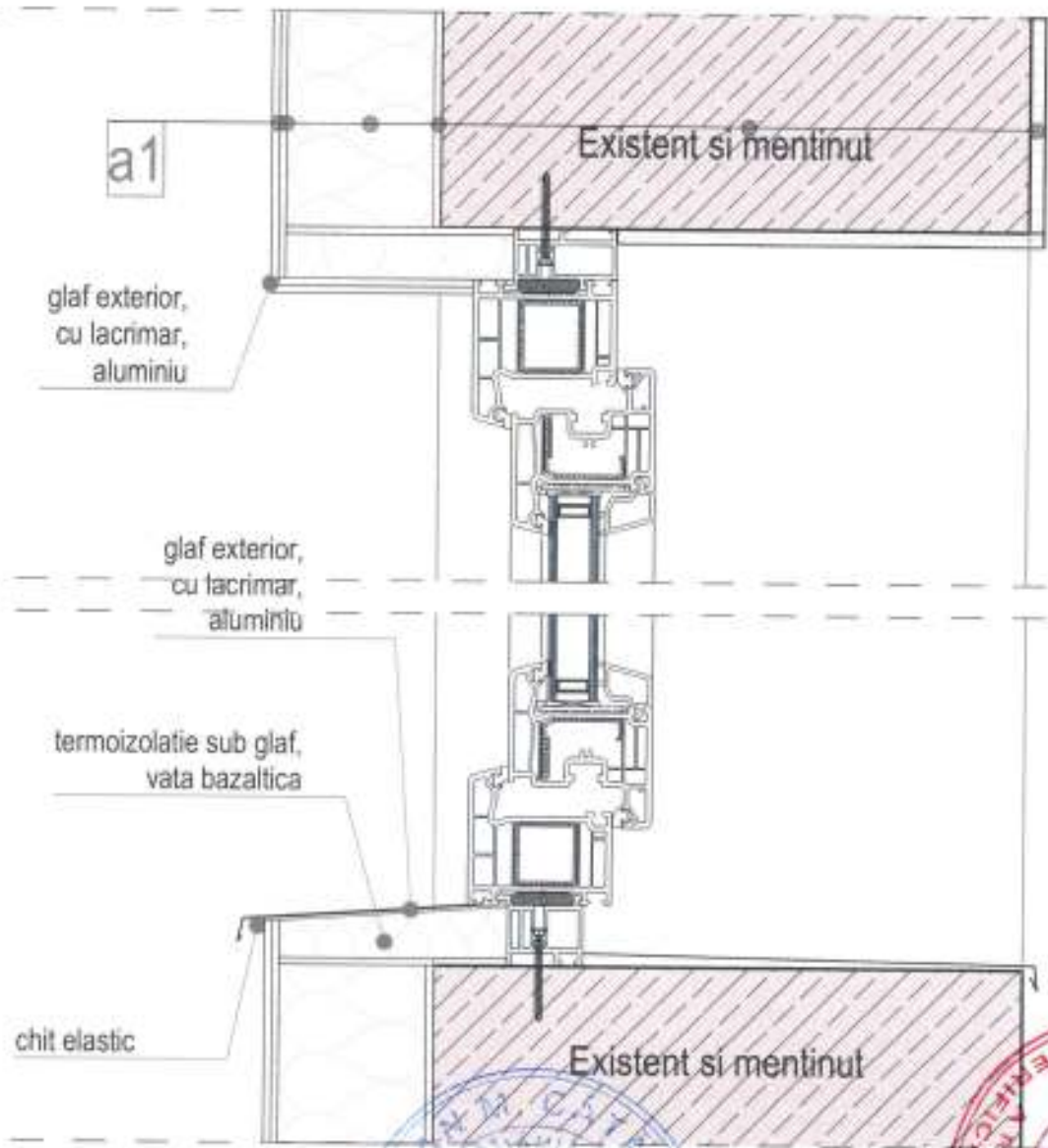

ORDINUL DE AUTORIZARE
DIN ROMANIA
2945
Lenuta VLAD
valabil cu drept de semnatura



- a1
- tencuiala decorativa
 - strat amorsa
 - masa de spaclu armata cu fibra de sticla
 - termoizolatie vata bazaltica, 100 mm
 - adeziv pentru fixare termoizolatie pe suport beton/zidarie
 - perete zidarie existent si mentinut

| | | | | | |
|---|------------------------------|-----------|-------------|---|-------------------------|
| PROIECTANT GENERAL - SAL INNOVA GROUP SRL CUIE: 3709531 Nr. reg. com.: J40/1815/2017 CALEA MOSLOR 158, SECTOR 2, BUCURESTI | | | | Beneficiar: COMUNA GORNET CIF: 2845320 | Proiect nr.: 46/2023 |
| SPECIALITATE | NUME | SEMNATURA | Scara: | Titlu proiect: "CRESTEREA EFICIENTEI ENERGETICE SI GESTIONAREA INTELIGENTA A ENERGIEI PENTRU OBIECTIVUL "SALA CUB" - Corp D1 si Corp D2 Str. Galii, Comuna Gornet, Nr. 88, Tera 2, Parcela C47, Jud. Prahova, nr. cad. 21018" | |
| SEF PROIECT | Arh. Lenuta Vlad | | 1:5 | Faza: P.Th. | |
| PROIECTAT | Arh. Alexoiu Gabriel- Andrei | | Data: | Titlu planșă: Planșa nr.: | |
| DESENAT | Arh. Alexoiu Gabriel- Andrei | | Mai 2023 | Detailu termoizolatie si tamplarie DE.05 | |

Detaliu balustrada trotuar

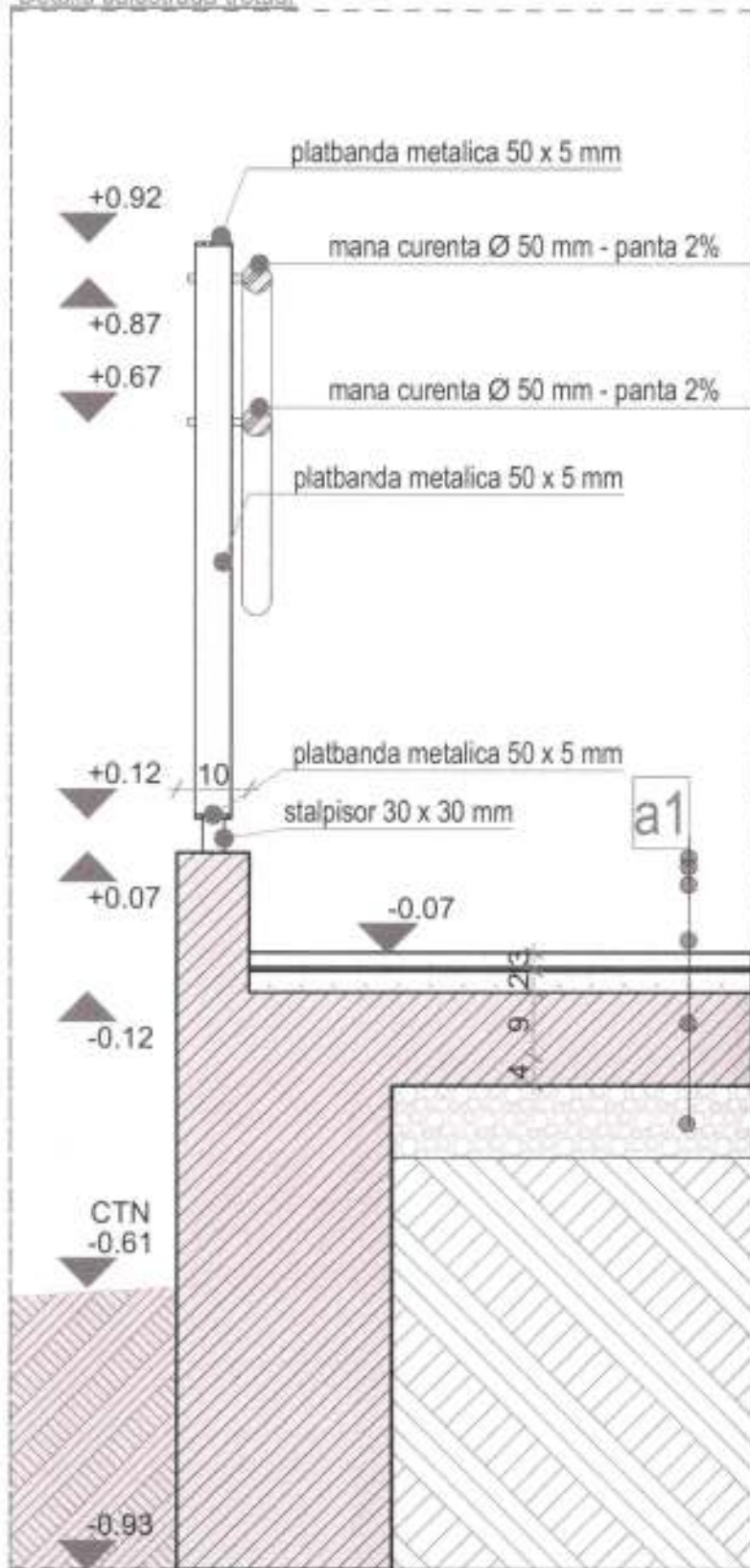

- a1**
- strat de uzura, placi ceramice antiderapante
 - adeziv placi ceramice
 - sapa de egalizare, 30 mm
 - placa beton 130 mm
 - strat de rupere a capilaritatii 100 mm
 - pamant compactat

Vedere balustrada trotuar

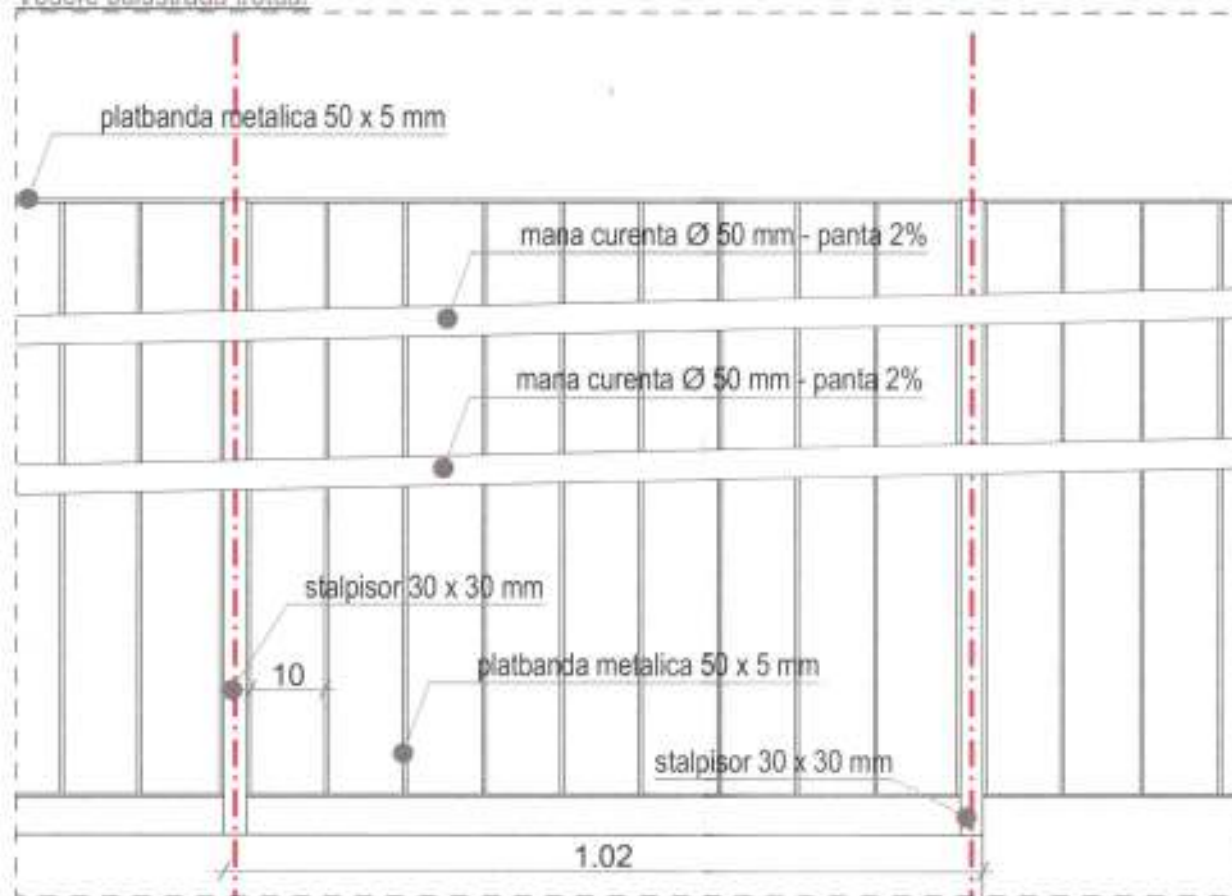

Plan trotuar

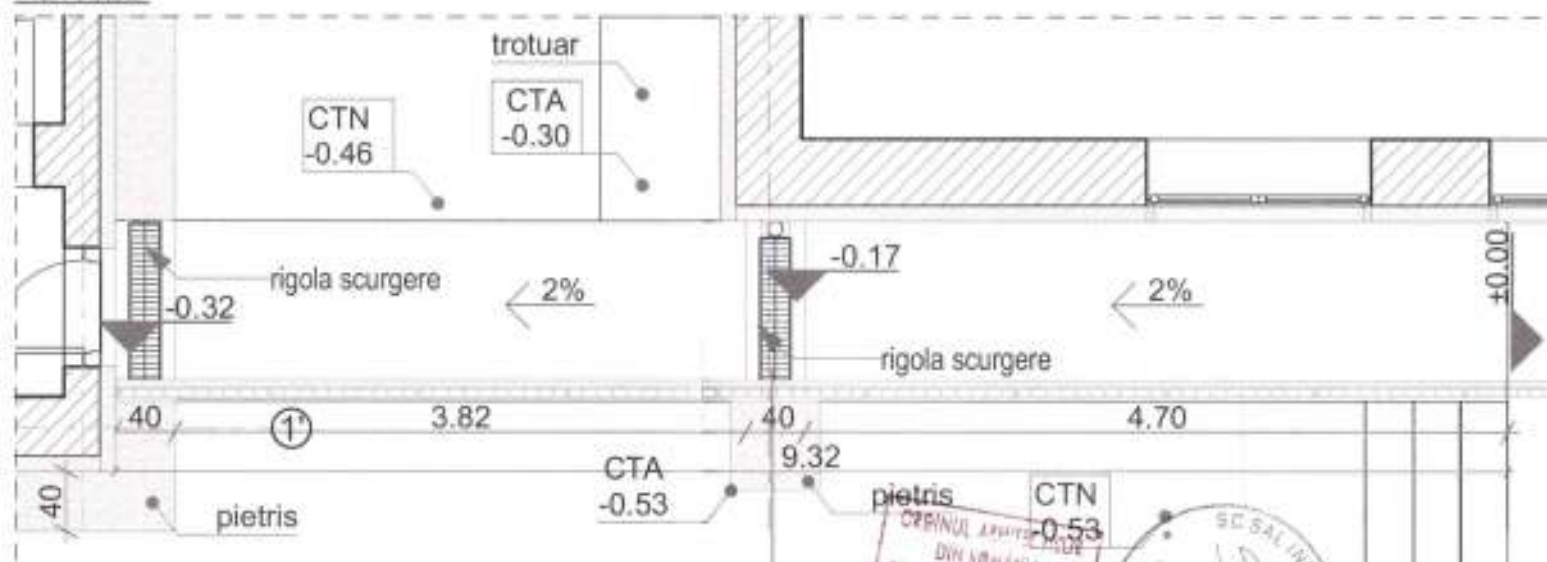

| | | | | |
|--|-----------------------------|--------------------|--|-------------------------|
| PROIECTANT GENERAL: SAL INNOVA GROUP SRL CUI: 37089931 Nr. reg. com.: J40/1815/2017 CALEA MOSHILOR 158, SECTOR 2, BUCURESTI | | | Beneficiar: COMUNA GORNET CIF: 2845320 | Proiect nr.: 46/2023 |
| SPECIALITATE | NUME | SEMNTURA | Scara: | Titu proiect: |
| SEF PROIECT | Arh. Lenuta Vlad | <i>[Signature]</i> | 1:10, 1:50 | Faza: P.Th. |
| PROIECTAT | Arh. Alexoiu Gabriel-Andrei | <i>[Signature]</i> | Data: | Titu planşa: |
| DESEMAT | Arh. Alexoiu Gabriel-Andrei | <i>[Signature]</i> | Mai 2023 | Planşa nr.: DE.06 |

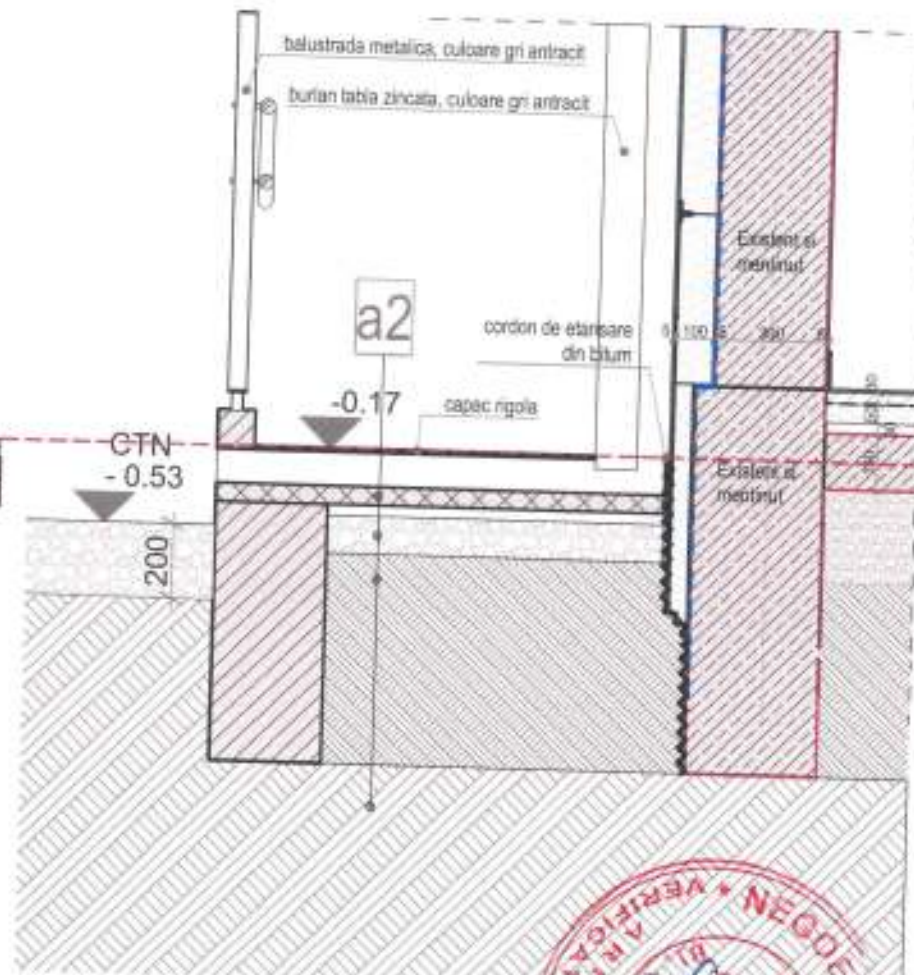
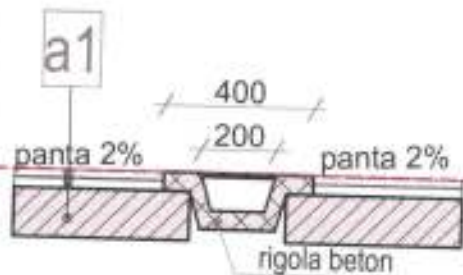

Detaliu scurgere apa trotuar



ORDINA AMPLASAMENT
DIN ROMANIA
2945
Lenuta
VLAD



- a1**
- strat de uzura, placi ceramice antiderapante
 - adeziv placi ceramice
 - sapa de egalizare, 30 mm
 - placa beton 130 mm
- a2**
- rigola beton 400 x 150 mm
 - strat de rupere a capilaritatii 100 mm
 - pamant compactat
 - pamant natural

| | | | | | |
|---|----------------------------|-----------|-------------|--|-------------------------|
| PROIECTANT GENERAL: SAL-INNOVA GROUP SRL CUI: 37089531 Nr. reg. com.: J40/1815/2017 CALEA MDSILOR 158, SECTOR 2, BUCURESTI | | | | Beneficiar: COMUNA GORNET CIF: 2848320 | Proiect nr.: 46/2023 |
| SPECIALITATE | NUME | SEMNATURA | Scara: | Titlu proiect: CERTEAREA EFICIENTEI EMERGENTE SI GESTIONAREA INTELIGENTA A ENERGIEI PENTRU OBIECTIVUL: Sursa Cule: Cap. C1 si Cap. C2 Sal. Cui: Comuna Gornet, Nr. 88, Tare 2, Pajalei Co47, Jud. Prahova, nr. cad. 2016 | Faza: |
| SEF PROIECT | Arh. Lenuta Vlad | | 1:20 | | P.Th. |
| PROIECTAT | Arh. Alexou Gabriel- Andre | | Data: | | Planşa nr.: |
| DESENAT | Arh. Alexou Gabriel- Andre | | Mai 2023 | | DE.07 |

Detaliu scurgere apa trotuar

TABLOU DE TAMPLARIE - USI DE EXTERIOR

| | | | | |
|-------------------------------|---|---|---|-----------|
| MARCA | U01 | U04 | U06 | U07 |
| NR. BUCATI | 1 | 1 | 1 | 1 |
| LATIME X INALTIME | 1.70x2.90 | 0.90x1.90 | 0.80x1.80 | 0.80x1.90 |
| SUPRAFATA BUC. | 4.93 | 1.71 | 1.44 | 1.52 |
| HP | 0.00 | 0.00 | 0.10 | -0.27 |
| DESCHIDERE | - | D | S | D |
| PLAN | | | | |
| VEDERE | | | | |
| MATERIAL | Tamplarie de aluminiu, culoare gri RAL 7035 | Tamplarie de aluminiu, culoare gri RAL 7035 | Tamplarie de aluminiu, culoare gri RAL 7035 | |
| NUMAR DE CAMERE | 5 | 5 | 5 | |
| COEFICIENT DE TRANSFER TERMIC | 1.3 W/m²K | 1.3 W/m²K | 1.3 W/m²K | |
| COEFICIENT DE TRANSFER FONIC | Rw = 45 dB | Rw = 45 dB | Rw = 45 dB | |
| BARA ANTIPANICA | DA | NU | NU | |



| | | | | | |
|--|----------------------------|------------|-------------|--|-------------------------|
| PROIECTANT GENERAL- SAL INNOVA GROUP SRL CUI: 37069531 Nr. reg. com. J40/196152017 CALEA MOSILOH 158, SECTOR 2, BUCURESTI | | | | Beneficiar: COMUNA GORNET CIF: 2645320 | Proiect nr.: 46/2023 |
| SPECIALITATE | NUME | SEMNTATURA | Scara: | Titlu proiect: | |
| SEF PROIECT | Arh. Laruta Vlad | | | Faza: P.Th. | |
| PROIECTAT | Arh. Alexiu Gabriel- Andra | | Data: | Titlu planșă: | |
| DESENAT | Arh. Alexiu Gabriel- Andra | | Mai 2023 | Planșă nr.: TT.01 | |

| TABEL DE TAMPLARIE - USI DE INTERIOR | | | | |
|--------------------------------------|---|---|---|---|
| MARCA | U02 | U03 | U08 | U09 |
| NR. BUCATI | 2 | 1 | 1 | 3 |
| LATIME X INALTIME | 1.00x2.10 | 1.00x2.10 | 0.80x1.90 | 0.70x1.90 |
| SUPRAFATA BUC. | 2.10 | 2.10 | 1.52 | 1.33 |
| HP | 0.04 | 0.14 | 0.00 | 0.00 |
| DESCHIDERE | S | D | D | S |
| PLAN | | | | |
| VEDERE | | | | |
| MATERIAL | Tamplarie din mdf, culoare alb RAL 9003 | Tamplarie din mdf, culoare alb RAL 9003 | Tamplarie din hpl, culoare alb RAL 9003 | Tamplarie din hpl, culoare alb RAL 9003 |
| COEFICIENT DE TRANSFER FONIC | Rw = 45 dB | Rw = 45 dB | Rw = 45 dB | Rw = 45 dB |
| BARA ANTIPANICA | NU | NU | NU | NU |

ORDINUL JARTEPINDO
DIN ROMANIA
2944
Lenuta
VLAD

STEFAN M. CATALIN
NR. 09156

| | | | | | | | |
|---|-----------------------------|------------|-------------|--|--|-------------------------|--|
| PROIECTANT GENERAL - SAL INNOVA GROUP SRL CUI 37069531 Nr. reg. com.: J40/1815/2017 CALEA MOSILOR 158, SECTOR 2, BUCURESTI | | | | Beneficiar: COMUNA GORNET CIF: 2845320 | | Proiect nr.: 46/2023 | |
| SPECIALITATE | NUME | SEMNTATURA | Scara: | Titlu proiect: | | | |
| SEF PROIECT | Arh. Lenuta Vlad | | - | CRESTINIA DISCENTEIA INERETICE SI DESTRONICIA INTELIGENTA A INERETICEI PENTRU DIRECTIVAL - Societate Cu Coti si Coti Societate Cu Coti si Coti - ad. Palata nr. coti 21811 | | | |
| PROIECTAT | Arh. Alexoiu Gabriel- Andre | | Data: | Titlu planșă: | | | |
| DESENAT | Arh. Alexoiu Gabriel- Andre | | Mai 2023 | TABLOU DE TÂMPLĂRIE - UȘI INTERIOARE | | | |
| | | | | Faza: | | Planșă nr.: | |
| | | | | P.Th. | | TT.02 | |

TABLOU DE TAMPLARIE - FERESTRE

| MARCA | F01 | F02 | F03 | F04 | F05 | F06 |
|-------------------------------|---|---|---|---|---|---|
| NR. BUCATI | 4 | 1 | 1 | 1 | 5 | 2 |
| LATIME X INALTIME | 1.50x2.00 | 0.90x1.60 | 0.80x1.00 | 1.00x1.00 | 0.50x0.50 | 0.80x0.60 |
| SUPRAFATA BUC. | 3.00 | 1.44 | 0.80 | 1.00 | 0.25 | 0.48 |
| PLAN | | | | | | |
| VEDERE | | | | | | |
| MATERIAL | Tamplarie de aluminiu, culoare gri RAL 7035 | Tamplarie de aluminiu, culoare gri RAL 7035 | Tamplarie de aluminiu, culoare gri RAL 7035 | Tamplarie de aluminiu, culoare gri RAL 7035 | Tamplarie de aluminiu, culoare gri RAL 7035 | Tamplarie de aluminiu, culoare gri RAL 7035 |
| NUMAR DE CAMERE | 5 | 5 | 5 | 5 | 5 | 5 |
| COEFICIENT DE TRANSFER TERMIC | 1.3 W/m²K | 1.3 W/m²K | 1.3 W/m²K | 1.3 W/m²K | 1.3 W/m²K | 1.3 W/m²K |
| COEFICIENT DE TRANSFER FONIC | Rw = 45 dB | Rw = 45 dB | Rw = 45 dB | Rw = 45 dB | Rw = 45 dB | Rw = 45 dB |



| | | | | | |
|--|-----------------------------|------------|-------------|---|-------------------------|
| PROIECTANT GENERAL - SAL INNOVA GROUP SRL CUI: 37096531 Nr. reg. com.: J40/1815/2017 CALEA MOSCORA 15A, SECTOR 2, BUCURESTI | | | | Beneficiar: COMUNA CORNET CIF: 2545320 | Proiect nr.: 46/2023 |
| SPECIALITATE | NUME | SEMNTATURA | Scara: | Titu proiect: | Faza: |
| SEF PROIECT | Arh. Lenuta Vlad | | - | ORDINUL ARHITECTURII DIN ROMANIA 2945 A ENERGIILOR PENTRU OBIECTIVUL - Scara Dub-Cap C1 si C2 Si-Cap Corana-Gand Nr. 88, Tei 7, Paroia Csd7, sat Probova, st. sat 21818 | P.Th. |
| PROIECTAT | Arh. Alexiu Gabriel- Andrei | | Date: | Titu planșă: | Planșă nr.: |
| DESENAT | Arh. Alexiu Gabriel- Andrei | | Mai 2023 | TABLOU DE TÂMPLĂRIE - FERESTRE | TT.03 |